

제4기('19~'22) 지역사회보장계획의
2021년도 연차별 시행계획

2020. 11.



원 주 시

제 출 문

강원도 원주시 제4기 지역사회보장계획의 2021년도 연차
별 시행계획을 제출합니다.

2020. 11. 27.

심의 일자: 2020. 11. 25.

의회보고일: 2020. 11. ○○.

원주시장

원창묵

강원도지사 귀하

심 의 결 과 서

강원도 원주시 제4기 지역사회보장계획의 2021년도 연차
별 시행계획을 아래와 같이 심의함.

2020. 11. 25.

원주시지역사회보장협의체 위원

원 창 목 위원장

장 영 인

지 은 희

서 홍 길

박 필 여

김 영 대

정 선 영

박 명 숙

최 준 보

김 희 찬 위원장

김 효 종

허 혜 경

이 미 나

이 운 용

박 현 숙

김 종 태

고 정 배

박 병 선



(인)

(인)

(인)

(인)

(인)

(인)

(인)

(인)

(인)

목 차

1. 2021년도 연차별 시행계획의 개요	9
1) 연차별 시행계획의 체계	9
(1) 연차별 시행계획의 사업 구성 체계	9
(2) 분야별 추진전략, 중점 추진사업, 세부사업 성과지표 및 예산	11
(3) 연차별 시행계획 변경 내용(전년도 연차별 시행계획 대비)	15
2) 연차별 시행계획의 특징 및 방향	17
(1) 연차별 시행계획의 방향과 중점 추진 사항	17
(2) 연차별 시행계획 수립을 위한 고려사항	19
(3) 지역사회보장 여건(수요 및 공급)	21
3) 계획 수립 TF 구성·운영	30
(1) 시행계획 수립 TF 구성	30
(2) 시행계획 수립 TF 운영 결과	31
 2. 연차별 시행계획에 대한 모니터링 계획	32
1) 이행점검 모니터링	32
(1) 모니터링 및 평가체계 구성	32
(2) 모니터링 및 평가계획 수립	33
2) 결과확인(자체평가) 모니터링	34
(1) 모니터링 및 평가체계 구성	34
(2) 모니터링 및 평가계획 수립	35
 3. 연차별 시행계획의 재정·행정 계획	36
1) 재정 계획	36
(1) 재정 계획 개요	36
(2) 세부사업 예산 투입 계획	40

2) 행정 계획	43
(1) 조직 및 인력 운용 관리 개선 계획	43
(2) 사회보장 급여 제공 및 관리 개선 계획(사각지대 발굴 및 지원 부정수급방지 방안 등)	45
3) 입법 추진 계획	47
4) 인적 안전망[명예사회복지공무원] 확충 및 운영 계획	47
(1) 인적 안전망 구성의 다양화 및 확충 계획	47
(2) 지역별 구성 목표	49
5) 복지자원 및 시설 확충 계획	50
4. 지역주민의 참여도 및 민관협력 계획	51
1) 지역사회보장협의체 활성화 추진계획	51
2) 지역주민 참여도 활성화와 민관협력 체계 구축 계획	51
[참고1] 지자체 사회보장관련 전체 사업 목록	52
[붙임1] 연차별 시행계획의 세부 사업별 시행 계획	55
[붙임2] 제4기 지역사회보장계획 수립 후 연차별 시행계획 변경 내용	117

1. 2021년도 연차별 시행계획의 개요

1) 연차별 시행계획의 체계

(1) 연차별 시행계획의 사업 구성 체계

○ 2021년도 연차별 시행계획의 일반 현황

■ 법적근거

- 사회보장급여의 이용제공 및 수급권자 발굴에 관한 법률 제35조(지역사회보장계획의 수립), 제36조(계획의 내용)
- 동법 시행령 제20조(계획의 수립 절차 및 제출)

■ 수립개요

- 적용기간: 2021년 1월 ~ 12월
- 수립책임: 원주시장
- 수립방법: 민·관·학 협력을 통한 자체 수립
- 추진사업: 6대 분야 추진전략, 11개 사업부서, 1개 공공기관

(건/백만 원)

구 분	4개년 계획 중 2021년도 계획	2020년도 시행계획(안)	증 감	비 고
사업건수	23	30	7	
사업예산	55,705	70,659	14,954	

■ 수립일정

- 2021년도 연차별 시행계획 수립을 위한 모니터링단 회의: 2020. 9. 29.(화)
- 2021년도 연차별 시행계획 수립 TF팀 소회의: 2020. 10. 14.(수)
- 세부사업 작성(11개 사업부서, 1개 공공기관): 2020. 10. 23.(금) ~ 11. 3.(화)
- 원주시지역사회보장협의체 홈페이지 공고: 2020. 11. 5.(목) ~ 11. 24(화)
- 계획수립 TF팀 서면검토: 2020. 11. 11.(수) ~ 11. 13.(금)
- 실무협의체 분과별 서면검토: 2020. 11. 11.(수) ~ 11. 13.(금)
- 대표협의체 심의: 2020. 11. 25.(수)
- 원주시 의회보고: 2020. 11. 20.(금) ~ 회기중
- 강원도 최종 제출: 2020. 11. 27.(금)

○ 사업구성 체계도



(2) 분야별 추진전략, 중점 추진사업, 세부사업 성과지표 및 예산

사업 번호	사업명	중점 추진 사업 여부 (○,×)	성과지표					예산(백만원)					사업 변경 이력	
			성과지표명 (단위)	'18년 실적	'19년 실적	'20년 목표	'21년 목표	'22년 목표	'18년 실적	'19년 실적	'20년 목표	'21년 목표		'22년 목표
	추진전략 1 커뮤니티케어													
1-1	커뮤니티케어 추진단 구축 및 운영	○	커뮤니티케어 추진단(안) 구축 건수	-	-	-	-	-	-	2	15	15	15	○
			민관협력체계 구축 및 운영 건수	-	3	4	4	4	-	-	-	-	-	-
1-2	1기관(기업) 1동(읍면) 민관협력 돌봄체계 구축		연계 협약 건수	-	49	5	5	5	-	28	0	0	0	○
			서비스 제공 건수	-	62	60	80	100	-	-	-	-	-	-
1-3	읍면동 보호체계확대		맞춤형복지팀 (기본형)설치율 (추가설치개수)	-	9	13	-	-	-	489	434	-	-	○
			서비스 상담실적 전년대비증가율	-	10	10	10	10	-	-	-	-	-	-
1-4	민관협력 사례관리 강 화		원주희망e빛 운영 건수	-	65	-	-	-	-	14.6	15	18	18	○
			희망을 찾는 이동상담실 운영 건수	-	187	100	360	360	-	-	-	-	-	-
			통합사례관리 수행 건수	-	644	420	430	440	-	-	-	-	-	-
			통합사례회의 및 수퍼비전 건수	-	11	10	10	10	-	-	-	-	-	-
1-5	지역사회 통합돌봄 사업		서비스대상자 발굴 및 상담 (건수)	-	-	60	60	60	-	-	400	400	400	
			서비스연계실적 (건수)	-	-	300	300	300	-	-	-	-	-	-
			서비스만족도 (점수)	-	-	80	80	80	-	-	-	-	-	-
1-6	사회보장 특별지원 구역사업		플랫폼구축	-	-	-	1	-	-	-	-	-	-	
			통합돌봄서비스 (명)	-	-	-	50	50	-	-	270	300	300	
			프로그램이용자 (연인원수)	-	-	-	1,200	1,200	-	-	-	-	-	-

사업 번호	사업명	중점 사업 여부 (○,×)	성과지표						예산(백만원)					사업 변경 이력
			성과지표명 (단위)	'18년 실적	'19년 실적	'20년 목표	'21년 목표	'22년 목표	'18년 실적	'19년 실적	'20년 목표	'21년 목표	'22년 목표	
	추진전략 2 저소득 자립지원													
2-1	자활사업 확대추진		자활성공률	-	48.9	50	50	50	1,449	1,872	3,035	3,214	2,457	○
2-2	비수급 빈곤층 최소화		신규수급자 발굴실적 가구수	-	2,411	1,654	1,737	1,824	29,498	32,179	34,242	32,000	33,000	
2-3	사회적일자리 연계 자립지원	○	사회적기업 일자리 제공 인원수	125	142	150	160	170	1,433	1,600	1,666	1,750	1,850	
2-4	구인구직 취업박람회		구인업체 채용률	-	59	54	55	58	-	16	16	16	16	
			구직자 취업률	-	34	34	36	38						
	추진전략 3 노인과 장애인의 지역사회 자립생활 지원													
3-1	자립 생활 주택 설치	○	시범사업 모집공고 및 선정 횟수	-	1	-	-	-	-	36	100	100	100	○
			원주형 자립생활주택 설치 개소수	-	2	-	-	-						
			위원회 개최 회의수	-	2	2	2	2						
3-2	전동보장구 급속충전기 설치		급속충전기 설치율	-	100	-	-	-	-	73	-	-	-	조기 완료
3-3	장애인 중심 지역사회 서비스 강화		제2장애인복지 관 재활서비스 이용자 증가율	-	착공	준공	-	10	-	1,768	7,000	7,000	-	○
3-4	재가노인지원 서비스 강화		재가노인지원서 비스 이용자 수	-	370	400	430	460	470	500	500	560	590	
3-5	노인복지관 확충		노인복지관 확충 수	-	1	-	1	1	1,015	1,198	-	10,533	1,969	'21년 신규
3-6	노인 일자리 및 사회활동 참여강화		사업 참여자 수	-	2,959	-	-	-	2,963	652	-	-	-	국비 제외
			사업 개발 수	-	1	-	-	-						
3-7	효행장려금 지급		효행장려금지급 대상자증가	-	347	340	340	340	-	75	100	100	100	

사업 번호	사업명	중점 사업 여부 (○,×)	성과지표						예산(백만원)					사업 변경 이력
			성과지표명 (단위)	'18년 실적	'19년 실적	'20년 목표	'21년 목표	'22년 목표	'18년 실적	'19년 실적	'20년 목표	'21년 목표	'22년 목표	
	추진전략 4 가족구성원이 행복한 여성. 가족.보육													
4-1	육아종합지원 센터 운영	○	육아종합지원센 터 건립 개소수	-	1	1	-	-	-	5,167	1,000	1,030	1,040	
			회원가입증가율	-	-	기준 1000	5	5						
4-2	여성단체 네트워크		여성단체 참여 수	7	15	15	15	15	-	1	1	1	1	
4-3	청소년 노동인권교육		노동인권교육 참여학생 수	-	671	500	500	500	-	5	5	5	5	○
			교육만족도	-	4.9	4.5	4.5	4.5						
4-4	원주아이 행복청약통장 지원		청약통장개설 지원자 수 (연 평균 1,600명)	-	기준 959	1600	1600	1600	-	48	80	80	80	○
4-5	출산장려금 지원		지급율	-	-	95	95	95	-	1,000	1,000	1,000	1,000	
4-6	산모 출산축하 지역 농.축산물 지급		출생신고 산모 수(명)	-	2,094	2,500	2,500	2,500	-	300	300	300	300	
4-7	성매매피해자 등 자활 지원사업		자활지원대상 선정자 (인원수)	-	-	1	3	10	-	-	85	85	220	
	추진전략 5 보건의료 공공 성 강화 전략													
5-1	지역밀착형 건강증진 지원	○	주민참여실적 인원수	-	7,122	5,000	6,000	7,000	-	17	20	20	20	○
5-2	치매안심센터 조기검진사업		센터준공 개소수	-	1	-	-	-	-	2,826	1,141	435	435	○
			치매환자 등록관리율	-	38.5	38.7	38.9	39.1						
5-3	정신질환자 지역사회 맞춤형 재활시설 신규확대		재활시설 신규 설치 개소수	-	-	-	-	1	-	-	-	0	500	○
			재활시설 설치 회의 운영	-	1	1	1	-						

사업 번호	사업명	중점 추진 사업 여부 (○,×)	성과지표					예산(백만원)					사업 변경 이력	
			성과지표명 (단위)	'18년 실적	'19년 실적	'20년 목표	'21년 목표	'22년 목표	'18년 실적	'19년 실적	'20년 목표	'21년 목표		'22년 목표
5-4	취약계층 공공의료복지 강화		네트워크 구축 전년대비 증가 건수	-	141	30	30	30	170	111	127	190	190	
			통합서비스 지원실적 월 건수	-	532	260	270	280						
	추진전략 6 사회보장 기반 구축 전략													
6-1	지역복지 인력 역량강화	○	복지아카데미 및 복지강좌 지원실적 횟수	-	4	3	3	3	20	45	45	45	45	○
			워크숍참가자수		77	75	75	75						
			주민력강화를 위한 주민자치 역량UP 교육실적	-	23	10	5	5						
6-2	지역공동체 활성화	○	지역공동체 활성화계획 수립 건수	-	1	-	-	-	-	2,053	3,514	4,250	5,950	○
			공동체 활력 및 주민참여도	-	초기 측정 (90명)	10	10	10						
6-3	기부나눔 문화 확산		빈의자의사회 연계 건수	-	176	-	-	-	-	32	807	807	807	○
			의료비지원 연계건수	-	124	-	-	-						
			모금회 및 민간 자 원 연 계 건 수	-	-	900	900	900						
			월천사운동 지원실적*12월	-	6,490	6,000	6,000	6,000						
6-4	쾌적한 대기환경 조성		대기오염도저감 초미세먼지농도 μg/m³	-	27	28	27	26	-	113	130	130	130	○

* 주1: '18~'19년은 결과보고서의 실적을 기재하고, '20년~'22년은 제4기 지역사회보장계획 목표(제4기 계획 대비 연차별 시행계획의 변경이 있는 경우 변경 결과를 기준으로 작성)를 기재

(3) 연차별 시행계획 변경 내용 (전년도 연차별 시행계획 대비)

① 신설 및 폐지 사업

사업번호	사업명	변경유형	변경사유	지역사회보장협의체 심의여부 (일자)	신설변경 협의절차 이행여부 (일자/문서번호)
3-5	노인복지관 확충	신설	⑦ 제4기 지역사회보장계획상 2021 재추진사업	○ 2020.11.25	해당없음

변경유형 예시

- 전년에 없었으나 21년도에 새롭게 사업을 신설(추가)한 경우 →신설
- 4기계획에 포함되어 있으나 전년에 사업이 중단되어 폐지로 분류되었다가 21년도에 다시 사업을 추진 →신설 (재추진)
- 전년 대비 21년도에 세부사업이 성과목표/지표가 변경된 경우 →변경
- 전년 대비 21년도에 세부사업의 내용, 사업예산이 변경된 경우 → 변경
- 전년 대비 예산 미확보로 21년도에 사업이 중지된 경우 →폐지
- 4기계획 및 전년도 연차 계획에 포함된 국비보조사업 제외 →제외

변경사유

- ① 수요 변화: 관련수요 변화에 기인하여 사업 변경
- ② 자원 및 예산 변화 : 세부사업과 관련한 자원 및 예산으로 인한 변경
- ③ 관련 법 및 정책 변화 : 법, 조례, 상위계획.정책의 변화로 인한 변경
- ④ 전달체계 및 사업 수행기관 변화로 인한 변경
- ⑤ 목표 달성완료 : 사업성과목표의 기 달성으로 사업 변경
- ⑥ 국고보조사업(보편사업) 제외
- ⑦ 기타(사유 :)

② 변경 사업

사업 번호	사업명	변경내용		변경사유	지역사회 보장협의체 심의여부 (일자)	신설변경 협의절차 이행여부 (일자/문서번호)
		전	후			
5-2	치매안심센터 조기검진사업	성과목표는 치매안심센터준공 개소수 1, 치매환자등록관리 율은 2020년 38.7%. 2021년 38.9%로 설정	2019년도에 치매 안심센터 준공완 료로 2021년 성 과목표는 치매안 심센터 개소수는 삭제하고 치매환 자 조기검진 사업 등록관리율 2020 년 38.7%. 2021년 38.9%로 재설정	⑦ 기타: 사 업 명 사 업 명 변 경 사 유 : 19년 말 센터 운 신축이 완료 되어 센터 운 영사업 추진	○ 2020.11.25	X (신설변경 사업대상 아님)
		센터설립예산 978백만원	센터운영예산 435백만원으로 변경			
5-3	정신질환자 지역사회 맞춤형 재활시설 신규확대	2021년 예산 100백만원	2021년 예산 0백만원	정신재활시설 신규 확대 를 위한 시유 신축부지, 유휴건물이 없어 예산 미확보	○ 2020.11.25	X (신설변경 사업대상 아님)

2) 연차별 시행계획의 특징 및 방향

(1) 연차별 시행계획의 방향과 중점 추진 사항

가. 연차별 시행계획의 방향(또는 목표)

- 2021년 원주시는 제4기 지역사회보장계획의 '모두가 함께 나누는 원주, 더 행복한 복지도시 원주'라는 비전과 '시민이 건강하고 행복한 맞춤형 복지 실현'이라는 목표에 기반하여,
다양한 욕구를 가진 시민이 두루 지원받을 수 있도록 마련한 6개 추진전략 31개 사업을 균형있게 추진하고, 살고 있는 지역에서 필요에 맞는 복지서비스를 제공받을 수 있는 커뮤니티케어센터 및 원주형 지역사회통합돌봄의 추진을 통해 지역특색에 맞는 복지체계의 정착을 위해 노력하고자 함
- 연차별 시행계획의 기본 방향
 - 읍·면·동의 케어 안심 창구 기능 정착, 복지사각지대 최소화
 - 민·관·학 협력으로 지역복지의 활성화 및 주민력 제고
 - 출산·양육·여성애 대한 사회적 책임강화
 - 고령친화사회기반 구축과 장애인지원체계 강화
 - 시민이 건강한 푸른 도시 조성
 - 예방중심의 보건의료체계 구축

나. 연차별 시행계획의 중점 추진 사항

- 감염병 등으로 인해 집단대면을 성과지표 한 사업의 업무추진이 어려운 상황으로 추진전략의 범주를 벗어나지 않는 범위 내에서 비대면 성과지표의 발굴 및 추진
- 환경적·행정적 여건의 문제로 추진에 어려움이 있는 사업에 대하여 관심을 가지고 모니터링하여 해결방안을 모색할 수 있도록 지지
- 지역 내 복합적 욕구에 대응한 맞춤형 전문서비스를 다양화하기 위해서 민·관이 협력하여 자원개발 하고 복합적 욕구에 유기적으로 대응체계 구축

■ 세부 사업의 중점 추진 사항

- 2020년 원주사회복지정책 제언 중 지역사회 복지분야 요구에 대응하여 마련한 원주형 지역사회 통합돌봄의 안정화
- 찾아가는 보건복지서비스팀의 확충에 따라 서비스 연계 및 사례관리 강화
- 저소득층이 밀집되어 있는 지역의 주민력 강화를 위하여 사회보장 특별지원 구역 사업 적극 추진
- 근로에 취약한 저소득층이 접근 가능한 다양하고 건강한 일자리 마련
- 법정 저소득층 보장범위 외에 가구의 상황에 따라 주거, 교육, 의료, 간병 등 추가적 지원을 필요로 하는 경우 민간 자원의 발굴을 통하여 지원방법의 다양화 모색
- 천사운동 기부금이 지속적으로 감소하고 있어 민간 자원의 지속적 발굴 및 체계적인 홍보 마케팅을 통해 후원 연결 증대
- 초고령화에 대응한 치매조기 발견·예방 강화를 위한 교육 및 치매정밀검진 실시
- 낮은 출산율에 대응한 원주 아이 행복 청약통장, 출산 축하금, 산모 출산 축하 지역 농·축산물 지급 등의 인구정책관련 사업의 적극 추진
- 학성동 도시재생지원센터의 지역주민 공동체 활성화를 위한 각종 프로그램 운영으로 지역의 자생적 성장기반 구축
- 학성동 도시재생사업과 연계하여 「원주시 성매매 피해자들의 자활지원 조례」가 공포됨('19.2.15.)에 따라 성매매 피해자를 위한 자활지원 계획을 수립하고 자활지원을 통한 여성인권 회복 및 건전한 사회인으로 복귀를 도모
- 청소년 노동인권 교육을 통해 근로청소년 등 권리를 보호하고 노동 가치 인식 수준 제고
- 초 저출산 위기 극복을 위하여 우리 시에 거주하고 출생 신고하는 부 또는 모에게 출산 축하 선물을 지역에서 생산되는 신선하고 안전한 농·축산물(가공 식품)로 지원하여 출산장려 분위기 조성
- 시민들이 선호하는 신선하고 안전한 지역 농·축산물을 활용한 산후 조리 음식 재료를 제공하여 산모의 건강과 농가 소득 증대에 기여
- 미세먼지 저감 자체사업을 추진함으로써, 건강에 위대한 초미세먼지 농도를

저감하여 맑고 깨끗한 환경을 조성하여 시민들의 삶의 질을 향상

- 의료지원 사업의 지원대상자 범위를 하여 수혜대상자를 늘리고 참여기관의 자발적 참여를 유도

(2) 연차별 시행계획 수립을 위한 고려사항

가. 사회보장기본계획과의 연계성

- 제2차 사회보장기본계획의 4대 핵심 분야와의 연계성을 유지하며 균등하게 추진
 - 고용·교육: 사회적 목적을 바탕으로 취약계층에게 사회서비스 또는 일자리를 제공하는 사회적일자리연계 사업의 활성화, 일자리의 수요와 공급이 맞춤형으로 이루어 질 수 있도록 구인구직 취업박람회의 적극적인 추진
 - 소득보장: 사회보장으로부터 소외되는 복지사각지대의 최소화를 위해 지속적인 노력, 취약하지만 일할 수 있는 계층의 소득 및 일자리제공을 위해 노력
 - 건강보장: 취약계층에게 외래 치료비지원, 장기입원 후 퇴원자에 대한 사회복지 위한 퇴원 계획과 사례관리로 계층을 아우르는 필수의료서비스 제공, 노령화 대비를 위한 치매 관리 인프라를 활용하여 지역주민의 조기검진·예방교육·치매치료관리비 지원 등으로 예방적 건강관리 체계 구축
 - 사회서비스: 지역의 특성을 반영한 원주형 지역사회 통합돌봄 서비스 체계를 중심으로 지속적인 간담회를 통해 민·관·학의 협력, 타 부서(기관)의 연계 가능 사업 발굴 및 협력
- 기부와 나눔 문화 사업 성과지표를 크게 민간 후원과 천사운동으로 나누어 기부금·품 모금 및 민간 자원 연계 현황을 효과적으로 반영하고자 함
 - 성매매피해자에 대한 지원은 여성가족부 「여성·아동권익증진사업 운영 지침」에 따라, 지원·상담시설, 공동생활시설, 자활지원센터, 성매매 피해상담소, 열린터 등이 운영되고 있으며, 그 밖에도, 현장지원 및 구조 지원(치료&회복 프로그램 등 운영), 신용회복, 취업성공패키지, 취학 지원 등 국고보조금을 통해 다양한 지원사업이 시행되고 있음.

나. 다른 중장기 계획과의 연계성

- 원주비전 2045 장기발전 종합계획에서 보건복지의 기회(opportunity)는
 - 보건복지의 지역분권화 기조 및 지역 중심의 커뮤니티 케어 정책 강화
 - 지역사회 및 보건복지에 대한 시민관심 증가
 - 기업 및 공공기관의 사회적 공헌 인식 확산
 - 보건복지의 중요성 및 저출산 고령화 문제에 대한 국가적 공감대 형성
- 저출산 초고령 사회 대비하여 아동, 청소년, 노인 등 세대별 특성에 맞는 인프라를 확충하고, 원주형 커뮤니티케어 구축, 수요자 맞춤형 보건의료 서비스를 강화하고자 함

다. 전년도 이행점검 모니터링 및 결과확인(자체평가) 모니터링 결과 환류

- 2020년의 전반적 특징은 감염병으로 인하여 집합적인 사업에서 성과가 미진한 상황이므로, 비대면 또는 소규모로의 사업진행에 대한 방법적 모색으로 성과지표 측정이 실현가능하도록 변경하여 반영
- 출산율 저조, 다세대 노인가구 감소에 따라 사업의 홍보는 적극적으로 하되, 실현가능한 목표 제시하여 추진
- 정신질환자 재활시설 신규 확대 사업의 경우 신축부지 미확보로 추진에 고전하고 있으나, 정신 장애인이 많은 지역에 정신건강 프로그램을 운영하고, 이동상담 부스 운영하는 등 보완하여 적극 추진
- 지속적인 기부와 나눔 문화 확산을 위하여 홍보 및 사각지대 소외계층 발굴을 통한 지원 확대해 나감으로서 목표 달성 노력
- 2020년 코로나-19 영향으로 예년에 비하여 초미세먼지농도 평균 수치가 낮았으며 2021년에도 비상상황의 경우 차량2부제 등 실시하며 노력하고자 함
- 자기 주도적인 청소년의 취업 관련 활동 활성화 노력 필요

(3) 지역사회보장 여건(수용 및 공급)

가. 2021년 지역사회보장 수요 및 공급 여건 변화

■ 기부나눔 문화확산

장기적인 지역경기 침체와 코로나로 인하여 천사운동 모금액이 감소하고 있어 2016년부터는 지원액이 모금액을 초과하여 사업의 지속성 확보를 위해 지원액 축소와 함께 후원자 확대를 위한 홍보와 프로그램 개발을 병행해야 할 것으로 보임

구분	후원자		수혜자	
	인원	금액	인원	금액
2016년	93,119	823,472,006	6,374	828,620,000
2017년	87,166	791,850,045	6,549	851,370,000
2018년	81,479	695,843,935	6,606	858,780,000
2019년	78,889	632,640,117	6,490	843,700,000

■ 신설사업

- 생애주기별·대상자별 서비스 확충을 위하여 출생아 중 첫째 30만원, 둘째 50만원, 셋째이상 100만원을 지원하는 출산장려금 사업을 추진하고 있음
- 도시재생사업과 연계하여 성매매집결지 내 성매매피해자 등의 자활지원사업을 진행하고 있으며, 생계비, 거주이전비, 직업훈련비와 자활을 위한 상담 및 프로그램을 운영함

- 변경사업: 경기부진 및 감염병의 발생으로 기부나눔문화 확산 사업이 위축되고 있어 성과지표 및 목표액을 하향 조정함. 후원자 확대를 위한 홍보와 프로그램개발을 병행하여 추진하고자 함

나. 수요 관련 내용

- 2020년 3월 보고된 원주비전 2045 장기발전종합계획 보고서에 따르면 보건복지분야 원주시의 문제점 및 미래방향에 대한 의견은 다음과 같음
- 원주만의 시민서로돕기(천사운동) 시스템 체계화

- 의료, 문화, 스포츠 등 서비스를 지역 내에서 누릴 수 있는 공공형 실버타운 운영 등 고령친화 환경 조성
- 유아, 어린이 놀이시설, 안전하게 놀 장소가 부족
- 여성친화 환경 조성
- 읍면 지역의 경로당 프로그램 활성화, 거점형 경로당
- 지역 대학 활용한 건강증진 프로그램 활용
- 고령사회 대비 생산적 케어 서비스, 교육, 건강관리, 일자리 등 필요
- 복지 자원의 효율적 전달 중요
- 2021년 지역사회보장계획 및 계획에 반영되어 있지 않으나 수요현황을 반영하여 다음과 같이 추진하고자 함
 - 시민서로돕기(천사운동)이 수혜자는 늘어나고 있으나 후원자가 줄어들고 있는 상황으로 나눔문화의 확산을 위해 기업과 민간에 지속적으로 홍보하여 후원과 결연을 확대 추진
 - 공공형 실버타운 운영 등 고령친화 환경 조성을 위하여 원주형 지역사회통합돌봄 사업을 추진함에 있어 커뮤니티케어 센터 및 마을관리소 운영을 추진하여 지역 내 서비스의 접근도를 향상
 - 유아 및 어린이의 안전한 놀이시설확충을 위하여 오래된 어린이집의 시설 보수하고 화재·지진을 대비한 시설 개선, 어린이 놀이기구 및 공간 확충
 - 여성친화 환경을 위하여 여성 안심귀가길 운영 및 여성 야간귀가 지원 서비스 등을 추진

■ 연도별 인구 추이

구 분		2016	2017	2018	2019	2020.8월말
전국(명)	인구수(명)	51,696,216	51,778,544	51,826,059	51,849,861	51,839,953
	증감율(%)		0.16%	0.09%	0.05%	-0.02%
강원도(명)	인구수(명)	1,550,806	1,550,142	1,543,052	1,541,502	1,540,689
	증감율(%)		-0.04%	-0.45%	-0.10%	-0.05%
원주시(명)	인구수(명)	337,979	341,337	344,070	349,215	352,964
	증감율(%)		0.99%	0.79%	1.49%	1.07%

- 원주시의 인구는 2017년부터 꾸준히 증가하고 있음

■ 성별 인구 구성 현황(2020년 8월 말)

구 분	인구수(명)				세대수	세대당 인구 (명)
	전체	남	여	남여비율		
전국	51,839,953	25,851,388	25,988,565	0.99%	22,898,959	2.26
강원도	1,540,689	775,113	765,576	1.01%	730,504	2.10
원주시	350,576	173,919	176,657	0.98%	156,517	2.24

- 원주시의 남,여 인구 구성은 전국평균과 비슷하며, 강원도 평균구성보다 여성의 비율이 0.14%정도 높음

■ 연령별 인구 구성 현황(2020년 8월 말)

구 분	계	아동 8세 미만	학생 8~19세	청년 20~39세	중장년 40~64세	노인 65세 이상
전국(명)	51,839,953	4,045,950	4,838,700	1,3740,416	20,855,770	8,359,117
강원도(명)	1,540,689	107,032	139,068	346,918	632,854	314,817
원주시(명)	350,576	21,543	43,128	90,128	143,892	51,885
	(100%)	(6.15%)	(12.30%)	(25.71%)	(41.04%)	(14.80%)

- 원주시는 65세 이상 고령자 비율이 14.8%로 고령사회에 해당하며 연령별 인구 구성중 40~60세의 중장년층 비율이 가장 높음

■ 가구 현황(2020년 8월 말)

구분	계	1인 가구	2인 가구	3인 가구	4인 가구	5인 이상
전국	22,898,959	8,872,777	5,312,992	4,016,419	3,568,167	1,128,604
강원도	730,504	313,945	185,226	112,345	87,142	31,846
원주시	156,750	60,683	38,134	27,498	23,066	7,369
	(100%)	(38.71%)	(24.33%)	(17.54%)	(14.72%)	(4.70%)

- 원주시는 1인 가구비율이 가장 높음

■ 복지대상자 현황(2020년 8월 말)

구 분	주요 복지급여 수급자(명)				
	기초수급자	차상위	한부모	장애인연금	기초연금
원주시	14,246	4,798	4,293	2,740	34,413

■ 저소득층 추이(2020년 8월 말)

구 분		2016	2017	2018	2019	2020.8월말
원주시	저소득층수(명)	18,866	17,964	19,488	21,257	23,337
	저소득층비율(%)	5.58	5.26	5.66	6.08	6.61

* 저소득층 수(명)는 기초주거급여, 차상위장애, 차상위자활, 차상위계층확인, 차상위본인부담경감, 한부모가족을 포함하여 산출

* 저소득층비율(%)은 저소득층인구수 ÷ 전체인구수 × 100으로 산출

- 원주시 저소득층은 꾸준히 증가하고 있으며, 이는 동일기준 저소득층의 순증 외에 부양의무자 기준 완화 등 복지대상자 지원기준 확대 영향도 있음

■ 장애정도별 현황(2020년 8월 말)

구 분		계			남			여		
		소계	심한 장애	심하지 않은 장애	소계	심한 장애	심하지 않은 장애	소계	심한 장애	심하지 않은 장애
원주시	기초수급(명)	1,733	716	1,017	937	374	563	796	342	454
	차상위(명)	980	207	773	345	89	256	635	118	517

■ 저소득층 거주유형 별 현황(2020년 8월 말)

구 분		계				남				여			
		소계	단독	2인	3인 이상	소계	단독	2인	3인 이상	소계	단독	2인	3인 이상
원주시	기초수급(명)	14,246	6,932	3,494	3,820	5,804	2,881	1,358	1,565	7,650	3,879	1,846	1,925
	차상위(명)	9,091	1,933	2,770	4,388	3,575	548	1,138	1,889	5,516	1,385	1,632	2,499

■ 등록장애인 추이(2020년 8월 말)

구 분		2016	2017	2018	2019	2020.8월말
원주시	계	17,631	17,914	18,245	18,837	19,046
	남성	10,383	10,531	10,699	11,009	11,112
	여성	6,772	6,880	7,031	7,287	7,934

■ 등록장애인 현황(2020년 8월 말)

구 분	계			남			여		
	소계	심한 장애	심하지 않은장애	소계	심한 장애	심하지 않은장애	소계	심한 장애	심하지 않은장애
원주시	19,046	7,556	11,490	11,112	4,492	6,620	7,934	3,064	4,870

■ 노인인구 추이(2020년 8월 말)

구 분		2016	2017	2018	2019	2020.8월말
원주시	계	41,843	44,829	46,757	49,508	51,885
	남성	17,213	18,645	19,645	21,023	22,215
	여성	24,630	26,184	27,112	28,485	29,670

■ 읍·면·동 현황

(2020. 9월 말)

구 분 읍면동별	인 구 수(명)		
	계	남	여
계	353,189	175,217	177,972
문막읍	17,833	9,089	8,744
소초면	8,680	4,543	4,137
호저면	3,777	1,990	1,787
지정면	27,192	13,403	13,789
부론면	2,260	1,151	1,109
귀래면	2,172	1,104	1,068
흥업면	8,731	4,614	4,117
판부면	7,217	3,784	3,433
신림면	3,636	1,865	1,771
중앙동	2,780	1,485	1,295
원인동	5,201	2,503	2,698
개운동	12,876	6,181	6,695
명륜1동	8,736	4,219	4,517
명륜2동	15,725	7,622	8,103
단구동	43,583	21,414	22,169
일산동	8,677	4,265	4,412
학성동	4,919	2,463	2,456
단계동	27,794	13,496	14,298
우산동	13,702	7,187	6,515
태장1동	10,165	5,112	5,053
태장2동	25,113	12,505	12,608
봉산동	8,299	4,102	4,197
행구동	7,564	3,731	3,833
무실동	32,850	16,132	16,718
반곡관설동	43,707	21,257	22,450

다. 공급 관련 내용

■ 기구표

시 장	시정홍보실(공보, 뉴미디어, 정책홍보)
부시장	감사관(감사, 조사, 일상감사, 특정감사)
경제문화국	경제진흥과(경제전략, 의료산업, 유통산업, 시장활성화, 사회적경제) 기업지원과(기업지원, 기업육성, 일자리, 산단관리, 근로복지) GIT발달과(기술개발, 산단관리, GIT특정TF) 첨단산업과(첨단산업, 의료기기융합, ICT산업) 문화진흥과(문화진흥, 예술, 창의도시, 향토문화, 문학공원) 문화관광과(문화관광, 관광마케팅, 관광지원) 관광개발과(관광투자, 관광개발, 관광시설관리)
시민복지국	복지정책과(복지기획, 인구정책, 지역복지, 희망복지) 보육아동과(보육정책, 보육지원, 보육관리, 아동) 노년복지과(노년복지, 노인복지, 노인복지, 노인복지) 장애인복지과(장애인복지, 장애인복지, 장애인복지, 장애인복지) 민생경제과(민생경제, 민생경제, 민생경제, 민생경제)
환경녹지국	기후에너지과(기후정책, 대기관리, 에너지관리, 신재생에너지) 공원녹지과(공원관리, 도시숲, 가로조경) 환경경제과(환경정책, 환경경제, 환경경제, 환경경제) 환경보전과(환경보전, 환경보전, 환경보전, 환경보전) 산림과(산림정책, 산림경영, 산림휴양, 산림보호, 자원조성)
건설교통국	안전총괄과(안전총괄, 안전총괄, 안전총괄, 안전총괄) 건설총괄과(건설총괄, 건설총괄, 건설총괄, 건설총괄) 도로교통과(도로교통, 도로교통, 도로교통, 도로교통) 대중교통과(대중교통, 대중교통, 대중교통, 대중교통)
도시주택국	도시계획과(도시계획, 지구단위계획, 공간정보, 디자인경관) 도시재생과(도시재생, 도시재생, 도시재생, 도시재생) 건축허가과(건축허가, 건축허가, 건축허가, 건축허가) 건축허가과(건축허가, 건축허가, 건축허가, 건축허가) 건축허가과(건축허가, 건축허가, 건축허가, 건축허가) 건축허가과(건축허가, 건축허가, 건축허가, 건축허가) 건축허가과(건축허가, 건축허가, 건축허가, 건축허가) 건축허가과(건축허가, 건축허가, 건축허가, 건축허가) 건축허가과(건축허가, 건축허가, 건축허가, 건축허가)
행 정 국	총무과(사무, 조직관리, 인사, 인사, 인사, 인사) 기획예산과(기획예산, 기획예산, 기획예산, 기획예산) 자치행정과(자치행정, 자치행정, 자치행정, 자치행정) 세무과(세무, 세무, 세무, 세무) 정보통신과(정보통신, 정보통신, 정보통신, 정보통신) 정보통신과(정보통신, 정보통신, 정보통신, 정보통신) 정보통신과(정보통신, 정보통신, 정보통신, 정보통신) 정보통신과(정보통신, 정보통신, 정보통신, 정보통신)
보 건 소	보건행정과(보건행정, 보건행정, 보건행정, 보건행정) 보건행정과(보건행정, 보건행정, 보건행정, 보건행정) 보건행정과(보건행정, 보건행정, 보건행정, 보건행정) 보건행정과(보건행정, 보건행정, 보건행정, 보건행정) 보건행정과(보건행정, 보건행정, 보건행정, 보건행정) 보건행정과(보건행정, 보건행정, 보건행정, 보건행정) 보건행정과(보건행정, 보건행정, 보건행정, 보건행정) 보건행정과(보건행정, 보건행정, 보건행정, 보건행정)
농업기술센터	농업진흥과(농업진흥, 농업진흥, 농업진흥, 농업진흥) 농업진흥과(농업진흥, 농업진흥, 농업진흥, 농업진흥) 농업진흥과(농업진흥, 농업진흥, 농업진흥, 농업진흥) 농업진흥과(농업진흥, 농업진흥, 농업진흥, 농업진흥) 농업진흥과(농업진흥, 농업진흥, 농업진흥, 농업진흥) 농업진흥과(농업진흥, 농업진흥, 농업진흥, 농업진흥) 농업진흥과(농업진흥, 농업진흥, 농업진흥, 농업진흥) 농업진흥과(농업진흥, 농업진흥, 농업진흥, 농업진흥)
상하수도사업소	경영관리과(경영관리, 경영관리, 경영관리, 경영관리) 수급관리과(수급관리, 수급관리, 수급관리, 수급관리) 하수처리과(하수처리, 하수처리, 하수처리, 하수처리) 하수처리과(하수처리, 하수처리, 하수처리, 하수처리)
평생교육원	학습관리과(학습관리, 학습관리, 학습관리, 학습관리) 학습관리과(학습관리, 학습관리, 학습관리, 학습관리) 학습관리과(학습관리, 학습관리, 학습관리, 학습관리) 학습관리과(학습관리, 학습관리, 학습관리, 학습관리)
사 업 소	체육시설사업소(체육시설, 체육시설, 체육시설, 체육시설) 체육시설사업소(체육시설, 체육시설, 체육시설, 체육시설) 체육시설사업소(체육시설, 체육시설, 체육시설, 체육시설) 체육시설사업소(체육시설, 체육시설, 체육시설, 체육시설)
읍·면·동	문화체육과(문화체육, 문화체육, 문화체육, 문화체육) 문화체육과(문화체육, 문화체육, 문화체육, 문화체육) 문화체육과(문화체육, 문화체육, 문화체육, 문화체육) 문화체육과(문화체육, 문화체육, 문화체육, 문화체육)

■ 기 구 총 괄

(2020.10.12.)

국	실관과(본청)	직속기관	사업소	담당	읍	면	동	의회
6	40	2	7	254	1	8	16	1

■ 공무원 수

구 분	계	본 청	직속기관	사업소	읍 · 면 · 동	의 회
정원	1,796	844	249	228	447	28

■ 읍면동 찾아가는 보건복지팀 설치 현황

구분	설치유형	설치연월일	읍면동 총 정원	찾아가는 보건복지담당 공무원 수
문막읍	기본형	2018-04	23	4
소초면	농어촌특화형	2020-07	19	3
호저면	농어촌특화형	2020-07	17	3
지정면	농어촌특화형	2020-07	24	3
부론면	농어촌특화형	2020-07	14	3
귀래면	농어촌특화형	2020-07	14	3
흥업면	농어촌특화형	2020-07	19	3
판부면	농어촌특화형	2020-07	16	3
신림면	농어촌특화형	2020-07	16	3
중앙동	기본형	2020-07	12	4
원인동	기본형	2020-07	13	4
개운동	기본형	2016-07	14	4
명륜1동	기본형	2019-07	14	3.9
명륜2동	기본형	2016-07	18	4
단구동 (복지행정과)	기본형	2016-07	16	4
일산동	기본형	2016-07	14	4
학성동	기본형	2020-07	12	4
단계동	기본형	2017-07	20	4
우산동	기본형	2019-07	15	4
태장1동	기본형	2019-07	14	4
태장2동	기본형	2016-07	19	4
봉산동	기본형	2017-07	14	4
행구동	기본형	2019-07	14	4
무실동	기본형	2019-07	21	4
반곡관설동	기본형	2019-07	23	4

■ 사회복지시설 현황

대상자별	형태	시설종류		시설수(개소)
노인	생활	노인주거 복지시설 노인의료 복지시설	양로시설	2
			노인공동생활가정	3
			노인요양시설	42
			노인요양공동생활가정	15
	이용 복합	노인여가 복지시설	노인복지관	1
			경로당	451
			노인교실	8
	재가노인복지시설	재가노인복지시설 (재가장기요양기관)	31 (65)	
아동	생활	아동복지시설	아동양육시설	5
			아동일시보호시설	1
			공동생활가정	3
	이용		아동상담소	2
			지역아동센터	31
장애인	생활	장애인생활시설	장애유형별거주시설	4
			중증장애인거주시설	2
			장애인단기거주시설	2
	이용	장애인 지역사회재활시설	장애인복지관	1
			장애인주간보호시설	4
			장애인공동생활가정	7
			수화통역센터	1
			장애인생활이동지원센터	1
			장애인재활치료시설	3
		장애인 직업재활시설	장애인보호작업장	6
장애인근로사업장	1			
정신보건	재활	정신재활시설	공동생활가정	1
부랑노숙인	생활	부랑노숙인 복지시설	(노숙인요양시설)	1
	이용		(노숙인자활시설)	2
			(노숙인일시보호시설)	1

대상자별	형태	시설종류		시설수(개소)
일반	이용	일반사회복지시설	사회복지관	4
저소득	이용	자활시설	지역자활센터	1
다문화가족	이용	다문화가족 복지시설	다문화가족지원센터	1
여성	생활	성폭력피해 보호시설	성폭력피해자보호시설	2
	생활	가정폭력피해 보호시설	가정폭력피해자보호시설	3
	생활	청소년 복지시설	청소년쉼터	1
기타	복합	기타시설	재가복지봉사센터	7
			건강가정지원센터	1
			알코올상담센터	1
			정신보건센터	1
			장애인자립지원센터	2
			장애인가족지원센터	1
			기타시설·발달장애인 주간활동서비스 제공기관	1

3) 계획 수립 TF 구성·운영 현황

(1) 시행계획 수립 TF 구성 현황

■ 총괄 현황

구분	전체	공무원		지역사회보장협의체		지역주민		기타	
		담당자	유관부서 담당자	위원	사무국 (간사 등)	민간기관 /시설	지역주민	기타	비고
인원(명)	36	1	26	2	1	1	1	4	
비율(%)	100%	2.8	72.2	5.5	2.8	2.8	2.8	11.1	

■ 세부 구성 현황

구분	이름	소속	참여역할	비고
총괄팀장	박필여	시민복지국장	지역사회보장계획 총괄	공무원
공동총괄팀장	박병선	강릉원주대학교 교수	지역사회보장계획 총괄	전문가
기획총괄팀장	신철훈	복지정책과장	행정지원	공무원
기획총괄 분과 (6명)	박현숙	명륜종합사회복지관 관장	계획에 대한 의견제시	민간기관 대표자
	문미승	원주가톨릭노인복지센터 부장	계획에 대한 의견제시	협의체위원
	유경미	원주시수어통역센터 부장	계획에 대한 의견제시	협의체위원
	조명숙	원주의료원 팀장	계획에 대한 의견제시	지역주민
	김도희	복지정책과 지역복지	계획에 대한 의견제시	공무원
	최진아	복지정책과 지역복지	원주시 부서별 연락, 자료 취합	담당자
실무분과 (27명)	김은진	복지정책과 인구정책	분야별 사업계획 수립제출	유관부서담당자
	안병섭	복지정책과 지역복지	분야별 사업계획 수립제출	유관부서담당자
	유혜연	복지정책과 희망복지	분야별 사업계획 수립제출	유관부서담당자
	마준우	복지정책과 희망복지	분야별 사업계획 수립제출	유관부서담당자
	최경숙	생활보장과 자립지원	분야별 사업계획 수립제출	유관부서담당자
	박유미	생활보장과 사회보장	분야별 사업계획 수립제출	유관부서담당자
	원재영	경제전략과 경제전략	분야별 사업계획 수립제출	유관부서담당자
	박은영	기업지원일자리과 일자리	분야별 사업계획 수립제출	유관부서담당자
	김민정	경로장애인과 경로복지	분야별 사업계획 수립제출	유관부서담당자
	이연경	경로장애인과 경로시설	분야별 사업계획 수립제출	유관부서담당자
	권지은	경로장애인과 경로시설	분야별 사업계획 수립제출	유관부서담당자
	김태중	경로장애인과 장애인복지	분야별 사업계획 수립제출	유관부서담당자
	이진호	경로장애인과 장애인복지	분야별 사업계획 수립제출	유관부서담당자
	이종혁	경로장애인과 장애인시설	분야별 사업계획 수립제출	유관부서담당자
	김세원	경로장애인과 장애인시설	분야별 사업계획 수립제출	유관부서담당자
	홍창희	보육아동과 보육정책	분야별 사업계획 수립제출	유관부서담당자
	박윤아	여성가족과 여성정책	분야별 사업계획 수립제출	유관부서담당자
	함은아	여성가족과 가족	분야별 사업계획 수립제출	유관부서담당자
	김현정	여성가족과 청소년	분야별 사업계획 수립제출	유관부서담당자
	백승리	건강증진과 건강생활지원센터	분야별 사업계획 수립제출	유관부서담당자
	최미희	보건사업과 치매안심센터	분야별 사업계획 수립제출	유관부서담당자
	성명옥	건강증진과 정신보건	분야별 사업계획 수립제출	유관부서담당자
	이도형	도시재생과 도시재생	분야별 사업계획 수립제출	유관부서담당자
	심빛나	기후에너지과 대기관리	분야별 사업계획 수립제출	유관부서담당자
	김성미	로컬푸드과 원주푸드	분야별 사업계획 수립제출	유관부서담당자
	권규리	원주의료원 보건의료복지지원팀	분야별 사업계획 수립제출	유관부서담당자
	김규나	원주시지역사회보장협의체	계획수립 및 조정	협의체 사무국장

(2) 시행계획 수립 TF 운영 결과

구분	회의 일시	회의명	참석인원(명)					안건	회의 결과
			전체	공무원	지사협	주민	기타		
1	2020.9.29	시행계획 수립을 위한 모니터링단 회의	10	2	7		1	2020년 연차별 시행계획 모니터링 논의	<ul style="list-style-type: none"> ■ 2020년 연차별 계획 수정 모니터링 논의 ■ 의견 반영 연차별 시행계획서 작성 피드백 ■ 2021년 의견 반영 계획수립
2	2020.10.14	계획수립T/F팀	3	2	1			2021년 연차별시행계획 논의 및 작성안내	<ul style="list-style-type: none"> ■ 2020.10.26.까지 세부시행계획서 작성 제출
3	2020.11.04. ~ 2020.11.24	원주시지역사회보장 협의체 홈페이지 공고						2021년 연차별 시행계획(안) 주민의견수렴	<ul style="list-style-type: none"> ■ 2021년 연차별 시행 계획 보완 수정
4	2020.11.11. ~ 2020.11.13	계획수립T/F팀 (서면검토)	36	31	3	1	1	2021 연차별 시행계획 검토	<ul style="list-style-type: none"> ■ 2021년 연차별 시행 계획 보완 수정
5	2020.11.11. ~ 2020.11.13	실무협의체 분과별회의 (서면검토)	38	7	29	1	1	2021년 연차별 시행계획 확인	<ul style="list-style-type: none"> ■ 2021년 연차별 시행 계획 보완 수정 ■ 2021년 연차별 시행 계획 최종 확인
6	2020.11.25	대표협의체 심의 (서면심의)	18	3	11	1	3	2021년 연차별 시행계획 심의	<ul style="list-style-type: none"> ■ 원안대로 통과
7	2021.01.00	원주시 의회보고 223회부의안제출						2021년 연차별 계획 보고	<ul style="list-style-type: none"> ■ 2021년 연차별 계획 의결

2. 연차별 시행계획에 대한 모니터링 계획

1) 이행점검 모니터링

(1) 모니터링 및 평가체계 구성

구분		성명	소속 및 직위	모니터링 세부사업	상세 역할	비고
총괄	팀장	박병선	강릉원주대학교 사회복지학과 교수		지역사회보장계획 모니터링 총괄	실무협의 체위원장
자문위원	자문위원	신철훈	복지정책과장		모니터링결과 확인 및 개선	
	"	유병덕	보육아동과장		모니터링결과 확인 및 개선	
	"	이병선	생활보장과장		모니터링결과 확인 및 개선	
	"	나영숙	경로장애인과장		모니터링결과 확인 및 개선	
	"	백연순	여성가족과장		모니터링결과 확인 및 개선	
	"	이규숙	건강증진과장		모니터링결과 확인 및 개선	
	"	이선주	치매안심과장		모니터링결과 확인 및 개선	
커뮤니티 케어분과	분과장	조주복	강릉원주대학교 사회복지학과	커뮤니티케어	해당분과의 사업 전반에 대한 추진 상황 모니터링 총괄	
네트워크 분과	"	변현정	원주노숙인센터 사무국장	저소득 자립지원	해당분과의 사업 전반에 대한 추진 상황 모니터링 총괄	
노인 장애인 분과	"	용석찬	원주시노인종합 복지관부관장	노인 지역사회자립생활 지원	노인분야의 사업 전반에 대한 추진 상황 모니터링 총괄	
	"	유경미	원주시수어 통역센터부장	장애인 지역사회자립생활 지원	장애인분야의 사업 전반에 대한 추진 상황 모니터링 총괄	
여성가족, 이동청소년 분과	"	엄소현	건강가정다문화가족 지원센터사무국장	가족구성원이 행복한 여성가족보육	해당분과의 사업 전반에 대한 추진 상황 모니터링 총괄	
보건의료 분과	"	문미승	가톨릭노인 복지센터부장	보건의료 공공성 강화	해당분과의 사업 전반에 대한 추진 상황 모니터링 총괄	
통합사례 분과	"	정순희	명륜종합 사회복지관팀장	사회보장기반구축	해당분과의 사업 전반에 대한 추진 상황 모니터링 총괄	

(2) 모니터링 및 평가계획 수립

목적	주요 내용	모니터링 방법	실시주기
이행점검 모니터링	지역사회보장계획 실행 과정 및 점검	모니터링단 운영	반기별
	모니터링결과 확인 및 환류	자문회의	연(하반기)
	연차별 계획의 수립·시행·평가를 통해 중기 계획의 연속성 확보	연차별 시행계획 TF팀	연

2) 결과확인[자체평가] 모니터링

(1) 모니터링 및 평가체계 구성

구분		성명	소속 및 직위	모니터링 세부사업	상세 역할	비고
총괄	팀장	박병선	강릉원주대학교 사회복지학과 교수		지역사회보장계획 모니터링 총괄	실무협의 체위원장
자문위원	자문위원	신철훈	복지정책과장		모니터링결과 확인 및 개선	
	"	유병덕	보육아동과장		모니터링결과 확인 및 개선	
	"	이병선	생활보장과장		모니터링결과 확인 및 개선	
	"	나영숙	경로장애인과장		모니터링결과 확인 및 개선	
	"	백연순	여성가족과장		모니터링결과 확인 및 개선	
	"	이규숙	건강증진과장		모니터링결과 확인 및 개선	
	"	이선주	치매안심과장		모니터링결과 확인 및 개선	
커뮤니티 케어분과	분과장	조주복	강릉원주대학교 사회복지학과	커뮤니티케어	해당분과의 사업 전반에 대한 추진 상황 모니터링 총괄	
네트워크 분과	"	변현정	원주노숙인센터 사무국장	저소득 자립지원	해당분과의 사업 전반에 대한 추진 상황 모니터링 총괄	
노인 장애인 분과	"	용석찬	원주시노인종합 복지관부관장	노인 지역사회자립생활 지원	노인분야의 사업 전반에 대한 추진 상황 모니터링 총괄	
	"	유경미	원주시수어 통역센터부장	장애인 지역사회자립생활 지원	장애인분야의 사업 전반에 대한 추진 상황 모니터링 총괄	
여성가족, 이동청소년 분과	"	엄소현	건강가정다문화가족 지원센터사무국장	가족구성원이 행복한 여성가족보육	해당분과의 사업 전반에 대한 추진 상황 모니터링 총괄	
보건의료 분과	"	문미승	가톨릭노인 복지센터부장	보건의료 공공성 강화	해당분과의 사업 전반에 대한 추진 상황 모니터링 총괄	
통합사례 분과	"	정순희	명륜종합 사회복지관팀장	사회보장기반구축	해당분과의 사업 전반에 대한 추진 상황 모니터링 총괄	

(2) 모니터링 및 평가계획 수립

목적	주요 내용	모니터링 방법	실시주기
결과확인 모니터링 (자체평가)	중기 및 연차별 계획의 실행력 점검	실과소 및 실무분과, 모니터링단의 모니터	하반기
	지역사회보장계획 시행결과 평가	평가위원단 운영	차년도 1/4분기
	지역사회보장계획 결과 확인	결과보고서 작성제출	차년도 1/4분기

3. 연차별 시행계획의 재정·행정 계획

1) 재정 계획

(1) 재정 계획 개요

- 재정자립도: 스스로 살림을 꾸릴 수 있는 능력을 나타내는 지표
- 재정자립도가 100%에 가까울수록 재정운영의 자립능력은 우수함
- 2020년도 원주시의 본예산 기준 재정자립도는 19.79%임

(단위 : 백만원, %)

재정자립도 (B/A)	세입 합계 (A=B+C+D+E)	자체세입 (B)	이전재원 (C)	지방채 (D)	보전수입 등 및 내부거래(E)
19.79 (21.58)	1,128,667 (1,128,667)	223,397 (243,537)	850,370 (850,370)	34,790 (34,760)	20,140 (0)

- ▶ 일반회계기준, ()는 2014년 세입과목이 개편되기 이전을 기준으로 산출한 값임
- * 2014년 세입과목 개편으로 잉여금, 이월금, 전입금, 예탁.예수금 등이 세외수입에서 제외
- ▶ 자체세입 : 지방세(지방교육세 제외) + 세외수입
- ▶ 이전재원 : 지방교부세 + 조정교부금 등 + 보조금

❖ 재정자립도 연도별 현황

(단위 : %)

2016	2017	2018	2019	2020
23.30 (29.69)	24.92 (27.66)	23.25 (25.57)	23.42 (25.53)	19.79 (21.58)

유사 지방자치단체와 재정자립도(본예산) 비교

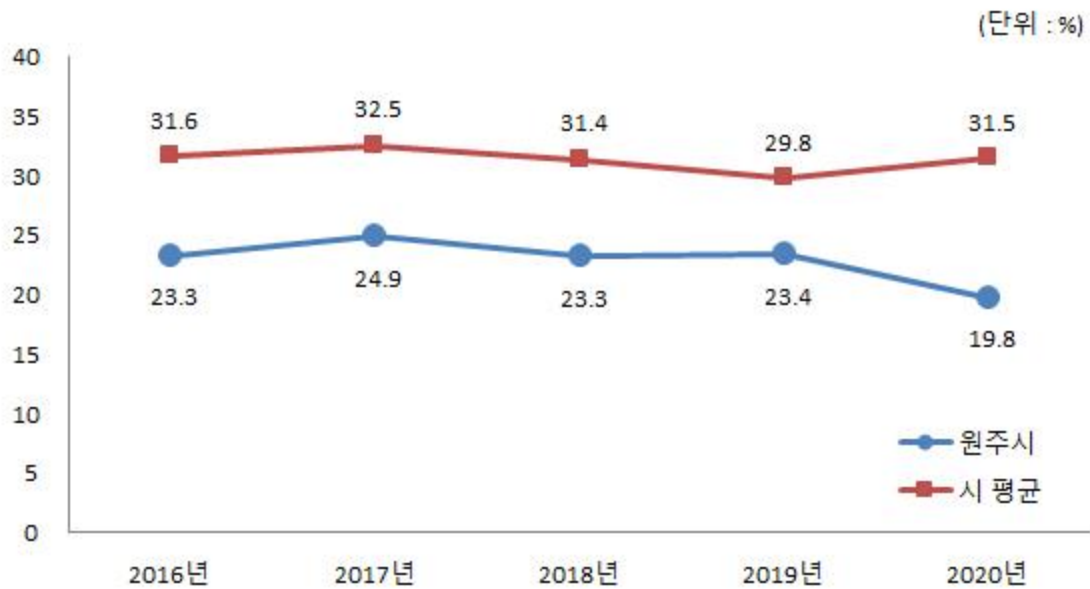

- ☞ 원주시의 2020회계연도 재정자립도는 전년도 대비 3.63% 감소. 자체세입이 증가 지방교부세 및 국도비보조금 등 의존재원이 증가하였기 때문에 상대적으로 재정자립도가 하락하였음
- 재정자주도: 전체 세입에서 사용처를 자율적으로 정하고 집행할 수 있는 재원의 비율
 - 재정자주도가 100%에 가까울수록 재정운용의 자율성도 좋다는 의미이며 2020년도 원주시의 본예산 기준 재정자주도는 56.22%임

(단위 : 백만원, %)

재정자주도 (B/A)	세입 합계 (A=B+C+D+E)	자주자원 (B)	보조금 (C)	지방채 (D)	보전수입 등 및 내부거래(E)
56.22 (58.01)	1,128,667 (1,128,667)	634,561 (654,701)	439,206 (439,206)	34,760 (34,760)	20,140 (0)

- ▶ 일반회계 기준, ()는 2014년 세입과목이 개편되기 이전을 기준으로 산출한 값임
- * 2014년 세입과목 개편으로 잉여금, 이월금, 전입금, 예탁.예수금 등이 세외수입에서 제외
- ▶ 자주자원 : 자체세입 + 지방교부세 + 조정교부금 등

❖ 재정자주도 연도별 현황

(단위 : %)

2016	2017	2018	2019	2020
57.73 (64.13)	62.66 (65.41)	59.63 (61.96)	60.89 (62.99)	56.22 (58.01)

유사 지방자치단체와 재정자주도(본예산) 비교

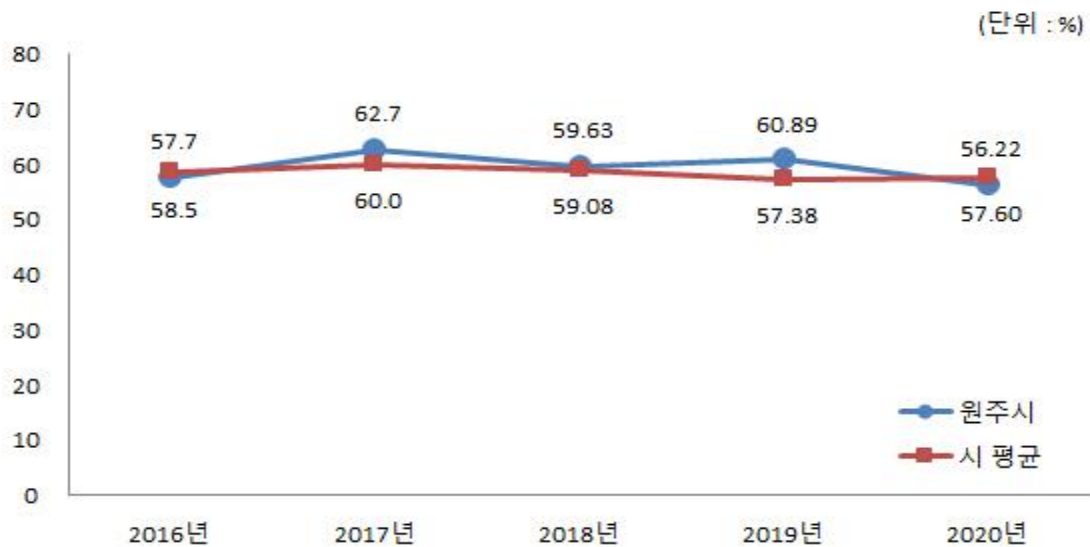

- ☞ 원주시의 2020회계연도 재정자주도는 전년도 대비 4.67% 하락. 이는 지방세 등 자체수입은 증가하였지만, 국도비보조금 등 의존재원이 큰 폭으로 증가하였기 때문에 상대적으로 재정자주도가 하락하였음

❖ 세출분야별 연도별 현황(일반회계 기준)

(단위 : 백만원, %)

세출분야	2016		2017		2018		2019		2020	
	금액	비중	금액	비중	금액	비중	금액	비중	금액	비중
합 계	734,738	100.00	728,559	100.00	865,729	100.00	950,167	100.00	1,128,667	100.00
사 회 복 지	263,084	35.81	275,809	37.85	336,697	38.89	391,512	41.20	439,182	38.91
보 건	13,434	1.83	14,912	2.05	15,382	1.78	17,751	1.87	18,789	1.66

▶ 본예산 총계기준

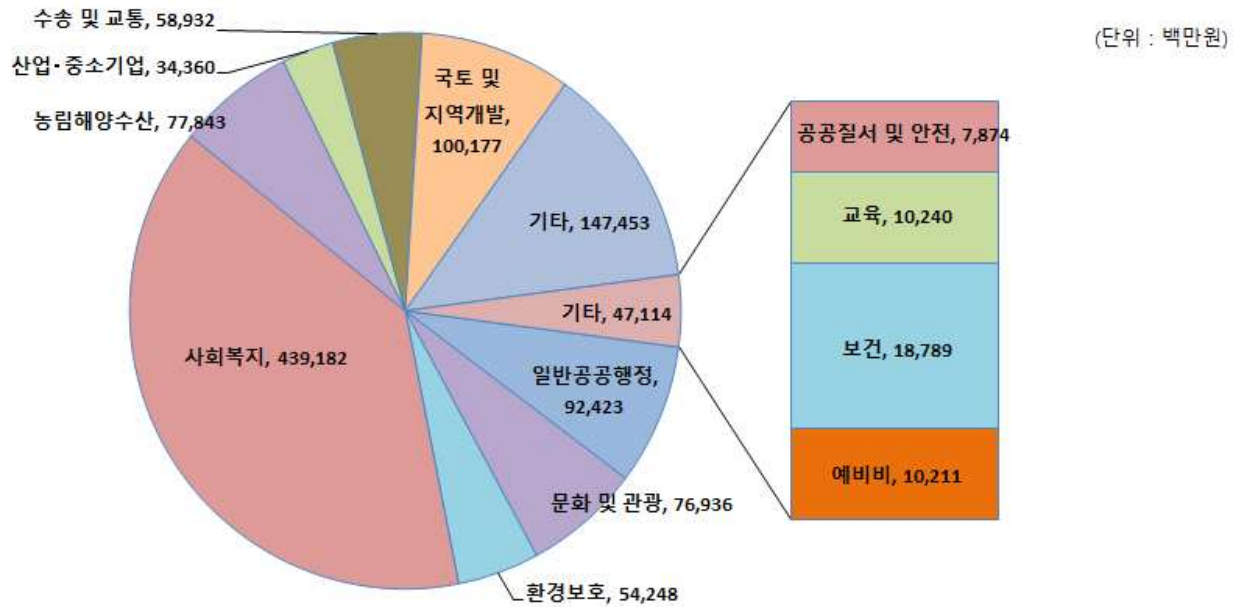

재정운영 결과		원주시			유사 지방자치단체 평균		
		'20년도 (A)	'19년도 (B)	증감 (C=A-B)	'20년도 (A)	'19년도 (B)	증감 (C=A-B)
예산규모	세입예산(기금포함)	14,646	12,905	1,741	12,840	12,377	463
	세출예산(기금포함)	14,646	12,905	1,741	12,840	12,377	463
	지역통합재정	항목별 공시내용 참조					
재정여건	재정자립도	19.79	23.42	△ 3.63	31.46	29.82	1.64
	재정자주도	56.22	60.89	△ 4.67	57.60	57.38	0.22
	통합재정수지	93	158	△ 64	31	88	△57

▶ 원주시 유사 지방자치단체 : 시 - Ⅱ(21)

▶ 시 -Ⅱ(21) 유형: 경기 평택·시흥·김포·파주·하남·광주·의정부·광명·군포·이천·오산·양주
강원 원주, 충남 아산, 경북 구미·경주·경산, 경남 양산·진주·여수·거제

(2) 세부사업 예산 투입 계획

구분		중점추진 사업여부 (V)	2021 예산(단위: 백만원)				조달계획
			지방비		기타	합계	
			시도	시군구			
추진 전략 1 커뮤니티 케어	세부사업1-1 커뮤니티케어 추진단 구축 및 운영	○		15		15	2021년 본예산
	세부사업1-2 1기관(기업)1동(읍면) 민관협력 돌봄체계 구축			0		0	비예산
	세부사업1-3 읍면동 보호체계 확대			0		0	비예산
	세부사업1-4 민관협력 사례관리 강화			15		15	2021년 본예산
	세부사업1-5 지역사회 통합돌봄사업		200	200		400	공모사업
	세부사업1-6 사회보장특별지원 구역사업		150		150	300	공모사업
추진 전략 2 저소득 자립지원	세부사업2-1 자활사업 확대추진		96	225	2,893	3,214	2021년 본예산
	세부사업2-2 비수급 빈곤층 최소화		3,200	3,200	25,600	32,000	2021년 본예산
	세부사업2-3 사회적일자리 연계자립지원	○	115	460	1,725	2,300	공모사업
	세부사업2-4 구인,구직 취업박람회			16		16	2021년 본예산
추진 전략 3 노인과 장애인의 지역사회 자립생활	세부사업3-1 자립생활주택 설치	○		100		100	2021년 본예산
	세부사업3-2 전동보장구 급속충전기 설치		-	-	-	-	조기완료

구분		중점추진 사업여부 (V)	2021 예산(단위: 백만원)				조달계획
			지방비		기타	합계	
			시도	시군구			
지원	세부사업3-3 장애인 중심 지역사회서비스 강화			7,000		7,000	2021년 본예산
	세부사업3-4 재가노인지원 서비스 강화		56	504		560	2021년 본예산
	세부사업3-5 노인복지관 확충			8,427	2,107	10,533	2019년1차사업완료 2021년 신규본예산
	세부사업3-6 노인 일자리 및 사회활동 참여강화		-	-	-	-	국비사업으로전환 제외
	세부사업3-7 효행장려금			100		100	2021년 본예산
추진 전략 4 가족구성 원이 행복한 여성가족 보육	세부사업4-1 육아종합지원센터 운영	○		1,030		1,030	2021년 본예산
	세부사업4-2 여성단체 네트워크			1		1	2021년 본예산
	세부사업4-3 청소년 노동인권교육			5		5	2021년 본예산
	세부사업4-4 원주아이 행복청약통장지원			80		80	농협시지부재원 2021년 본예산
	세부사업4-5 출산장려금 지원			1,000		1,000	2021 본예산
	세부사업4-6 산모 출산축하 지역 농.축산물 지급			300		300	2021 본예산
	세부사업4-7 성매매피해자등 자활지원사업			85		85	2021 본예산

구분		중점추진 사업여부 (V)	2021 예산(단위: 백만원)				조달계획
			지방비		기타	합계	
			시도	시군구			
추진 전략 5 보건의료 공공성 강화	세부사업5-1 지역 밀착형 건강증진 지원	○		20		20	2021년 본예산
	세부사업5-2 치매안심센터 조기검진사업		17	70	348	435	기금
	세부사업5-3 정신질환자 지역사회 맞춤형 재활시설 신규확대		-	-	-	-	비예산사업 (부지선정후예산확보예정)
	세부사업5-4 취약계층 공공의료복지 강화		35	35	120	190	원주의료원재원
추진 전략 6 사회보장 기반 구축	세부사업6-1 지역복지인력 역량강화	○		45		45	2021년 본예산
	세부사업6-2 지역공동체 활성화	○	408	3,052	2,040	5,500	공모사업/균특
	세부사업6-3 기부나눔문화 확산			27	780	807	후원금
	세부사업6-4 쾌적한 대기환경조성			130		130	2021년 본예산

주: 사업별로 지방비와 기타로 구분하여 예산 투입을 작성. 공공자원 확보가 확실하지 않거나 불가능할 경우 지역에서
의 민간재원의 동원방안을 계획할 수 있으며 "기타"에 기입

2) 행정 계획

(1) 조직 및 인력 운용 관리 개선 계획

- '22년까지 전체 읍·동은「기본형」*을 거쳐「공공서비스 연계형」으로 단계적으로 전환 추진
 - * 기존 찾아가는 복지서비스(舊복지허브화)의 기본형과의 주요 차이점 : 행정팀에 주민자치 전담 인력 1명, 찾아가는 보건복지팀에 간호인력 1명이 추가된 형태
 - * 면은 농어촌특성화형으로 설치하여 맞춤형복지담당 폐지
- 시·군·구 사업 총괄인력: 주민자치형 공공서비스 구축사업 추진체계 구축, 자체 사업 기획·총괄, 관련 부서 및 소관 읍면동 지원 등
- 읍면동 복지인력: 찾아가는 복지대상자 발굴 및 방문상담, 보건·복지·건강 등 전문종합상담, 문제해결을 위한 통합사례관리 및 주민역량 강화
- 읍면동 간호인력: 주민대상 맞춤형 건강서비스 제공, 소집단 건강프로그램 기획 및 운영, 지역주민의 자발적 건강관리 활동 지원
- 읍면동 주민자치 인력: 주민 대표기구(주민자치회) 구성 지원, 자치계획 수립 및 주민 주도 공동체 공간 조성 지원, 민관 협업지원 등
- 아동보호체계 개편에 따른 아동학대 조사업무 시군구 이관
 - 아동학대 전담공무원 및 아동보호전담요원 의무배치에 따른 아동보호팀 신설 의무화
- 어린이집 조리사 대체인력 지원으로 보육교직원 근무환경 개선을 통한 영유아 급식환경 및 보육의 질 향상

■ 커뮤니케어 추진단 설치

- 조직 및 인력

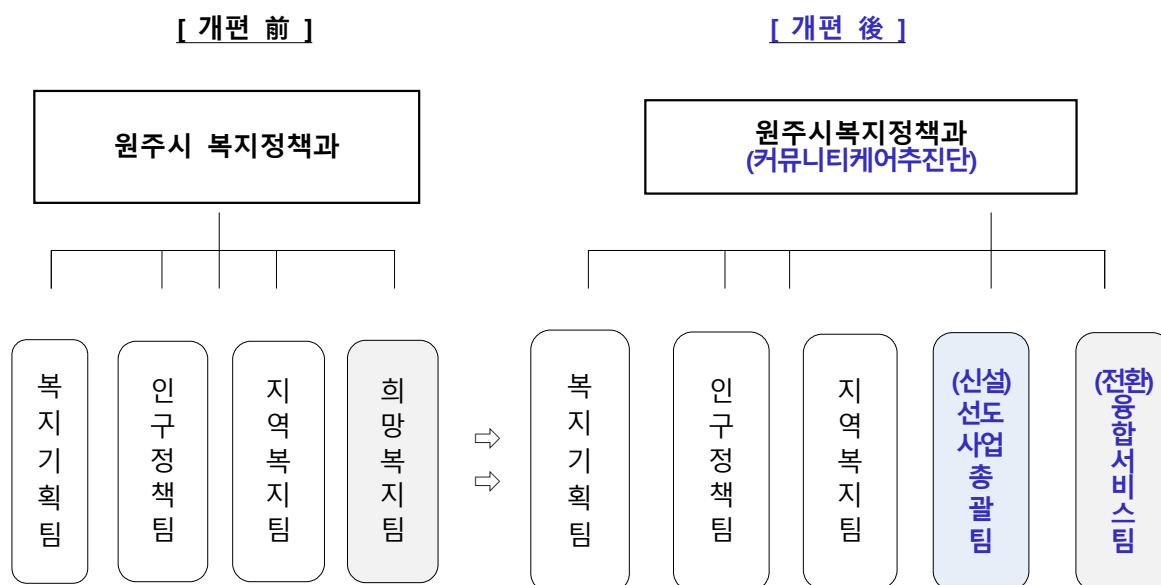

■ 커뮤니케어 추진단 기능

- 다직종의 서비스 연계를 위한 복지부서(복지정책과, 경로장애인과)와 보건소 등 관련부서와 읍면동, 민간기관 간 능동적 연계체계 구축
 - 사업계획 수립 및 총괄 추진, 모니터링 및 사업평가 등 추진방향 설정
- 읍면동 추진상황을 상시 모니터링하며, 지원방안을 모색
 - 장기입원환자, 시설입소자, 독거노인 등 수요자 발굴 지원
- 다양한 케어 자원 발굴
 - 자원 DB구축, 인적(돌봄기관 · 단체 · 개인) 물적(후원금 · 품) 자원 발굴
- 복합적이고 고난이도의 사례에 개입하여 문제를 해결
 - 통합사례관리 및 솔루션 회의, 지역케어회의 운영

■ 읍면동 케어안내창구 설치

- 설치대상

문막읍, 원인동, 흥업면, 명륜1동, 신림면, 봉산동, 학성동, 태장2동

※보건복지부 선도사업 선정시 25개 읍면동으로 확대

- 설치팀명 : 커뮤니티케어 안내창구 (원주시 자체명 : 찾아가는보건복지팀)

- 설치방법 : 찾아가는보건복지팀(맞춤형복지팀) + 케어담당인력 배치

- 케어안내창구의 역할

대상자 발굴 및 신청접수의 최초 접촉 창구이며, 통합돌봄 서비스를 종합 안내하고 관리(돌봄 대상자에 대한 기초육구조사, 서비스 정보 통합안내, 서비스 신청접수 대행, 사후관리 등)

(2) 사회보장 급여 제공 및 관리 개선 계획(사각지대 발굴 및 지원 부정수급방지 방안 등)

■ 부정수급방지

- [조사관리팀] 협소한 의미에서 '부정수급'을 벗어나 광의의 의미인 '부정적 지출'을 예방하기 위해 조사관리팀의 조사·관리 업무 능력 강화로 행정적 오류 지출 최소화

- [사 업 팀] 필요한 사람에게 적시에 제공될 수 있도록 복지에산의 투명한 집행

- 기준 적용의 일관성으로 복지제도의 신뢰성과 건강성, 그리고 수급자간 형평성을 담보한 누수 없는 예산집행

- 사회복지관련 각 사업부서의 행정적 오류 지출을 예방하기 위한 급여 생성액 및 제외자 확인 철저

- 사회보장급여 환수대상자에 대한 관리 업무 철저

- [수 급 자] 신규 책정자 보장결정 통보 시 부정수급 관련 안내

■ 「희망을 찾는 이동 상담실」운영

- 운영주체: 원주시 희망복지지원단(복지정책과 희망복지팀)

- 운영방법: 저소득층 밀집지역을 선정하여 월 1회 상담실 운영

- 운영내용: 희망복지지원단 통합사례관리사와 생활보장과 의료급여관리사, 고용플러스센터 직업상담사와 동행하여 상담 및 건강체크

- 운영절차

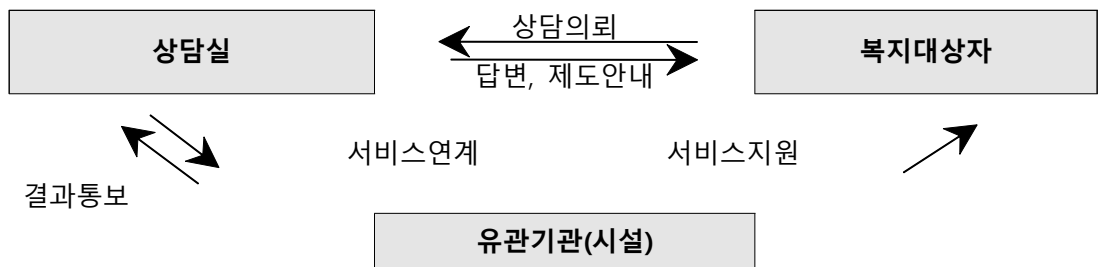

■ 공동주택 관리비 체납가구 일제조사

- 대 상 : 공동주택 관리비 3개월 이상 체납가구 전수
 - ※ 단전·단수·단가스 가구 및 사용량 없는 가구 포함
- 발굴방법
 - 건축·주택부서를 통해 공동주택 현황 조사 협조
 - 상하수도사업소, 한국전력공사, 도시가스공사 체납 대상자 명단 협조.
 - 읍·면·동 주민센터를 중심으로 관내 아파트 관리사무소 협조
 - 집배원, 가스검침원 등 지역 내 인적망을“명예사회복지공무원”으로 위촉·활용한 전수조사
 - 지역사회보장협의체, 좋은이웃들 등 지역사회에 밝은 인적안전망을 활용 사각지대 가구 추가 발굴
 - 중점 사례관리 대상의 경우 시·군 희망복지지원단 및 읍·면·동 맞춤형 복지팀에서 직접 확인
- 지원내용
 - 긴급복지, 기초생활보장제도, 기초연금 등 공적급여 신청 안내
(긴급복지지원 제도는 위기사유 적극 적용, 기초생활보장제도는 원주시생활보장위원회를 활용하여 발굴된 대상자 적극 지원)
 - 소득기준에는 미달하지만 돌봄 등 복합적인 문제를 가진 가구 등의 경우 통합사례관리 대상자로 선정 및 관리
(노인장기요양, 장애인활동지원, 노인돌봄서비스 등 관련제도의 적극적인 이용 홍보 및 관련 기관(건보공단, 연금공단) 안내)
 - 비수급 빈곤층 등 차상위 계층은 민간서비스 연계 대상으로 우선 선정하고

방문 상담 및 후원물품 등 지원(지역 내 민간 기관과 협력, 활용 가능한 자원을 최대한 동원하여 지원)

3) 입법 추진 계획

(1) 노인복지관 확충에 따른 운영 조례안 개정

- 단계동 노인복지관이 2021년 완공됨에 따라 노인복지관의 운영에 필요한 조례를 개정할 예정임.
- 태장2동 노인복지관이 2022년 완공됨에 따라 노인복지관의 운영에 필요한 조례를 개정할 예정임.

(2) 원주시 청소년수련시설 설치 및 운영조례를 전부 개정 예정임

(3) 『원주시 자활기금 적립 및 운용 등에 관한 조례』개정되었으며, 시행규칙 제정 예정임

(4) 원주시 생활보장위원회 운용 조례 개정 예정임

- 『국민기초생활보장법』 개정에 따른 변경 및 소위원회의 심의사항 추가

4) 인적 안전망[명예사회복지공무원] 확충 및 운영 계획

(1) 인적 안전망 구성의 다양화 및 확충 계획

- 읍·면·동별 생활업종 종사자 등 확대를 위한 지원방안
- 문제점: 명예사회복지공무원의 대부분이 지역사회보장협의체 위원과 이·통장 위주로 구성되어 있으며, 지역 내 생활업종 종사자의 참여가 저조하여 눈에 보이지 않는 복지사각지대에 있는 대상자를 찾는데 한계가 있음.
- 활성화 방안
 - 생활업종 종사자를 확대 위촉하여 지역 내 생활 밀착 사업자의 발굴 및 관리 필요
 - 숙박업소 전수조사 대상 업소를 대상으로 모텔 여인숙 등의 관리자들의 참여 독려
 - 빈곤 및 돌봄 위기가구, 주거취약 계층 등 사회적 위험에 선제적·효율적 대응을 위한 인적안전망으로 지역 주민의 자발적 참여유도.

■ 희망복지지원단 및 읍면동 찾아가는 복지서비스 연계·협력 방안

- 지역단체(천사지킴이, 주민자치위원회, 부녀회 등), 방문서비스 업종(집배원, 택배기사 등), 생활 밀착 업종(약국, 마트 등)과 희망복지지원단과 읍면동 협약 체결을 통한 참여 확대.
- 명예사회복지공무원이 위기가구 발굴 시 읍면동 행정복지센터에 즉시 알리게 하고 읍면동 맞춤형 복지팀에서는 대상자를 방문하여 지원여부 조사 및 사례관리 실시.
- 발굴 된 위기가구 중 복합적이고 다양한 욕구로 읍면동에서 해결이 어려울 경우 희망복지지원단으로 고난도 사례요청
- 읍·면·동 천사지킴이단, 이·통장 등 자생단체장 회의 시 홍보 및 신청안내
- 보도자료 제공 등 언론보도를 통한 홍보
- 생활업종사자 및 신고의무자가 속한 기관과 협약을 통한 규모 확대
- 활동에 대하여 자원봉사 시간 등록

■ 사업현황

- 구성현황

2020.9월말 기준

시군구	명예 사회복지 공무원수	주요단체·조직			생활업종 종사자	지원대상 신고의무자	기타 지역주민	비고
		지역사회보장 협의체위원	복지 통장·이장	기타 읍면				
원주시	1,132	408	478	167	18	40	21	

- 사각지대 발굴실적

위기가구 발굴		발굴가구에 대한 공공 및 민간서비스 지원실적							
가구수	인원수	공적지원		민간자원 연계		모니터링 (고위험가구 일촌맺기)			기타
		건	지원 금액(원)	건	지원 금액(원)	명예 사회복지 공무원수	일촌 가구수	일촌 인원수	건
390	504	216	6,588,234	314,	6,778,377	98	79	80	20

(2) 지역별 구성 목표

(단위: 명)

구분	합계	지사협 위원	통·이장	자생단체회원	생활업종 종사자*	지원대상 신고의무자**	기타
계	1,150	408	478	167	18	58	21
문막읍	89	10	43	20	8	2	6
소초면	68	10	29	22	3	1	3
호저면	26	21	4			1	
지정면	21	20				1	
부론면	11	10				1	
귀래면	30	15	14	-	-	1	-
흥업면	91	17	19	54		1	
판부면	17	16				1	
신림면	26	14	11			1	
중앙동	35	18	16			1	
원인동	55	31	10	3	7	4	
개운동	41	17	23			1	
명륜1동	29	23				6	
명륜2동	22		21			1	
단구동	108	20	54	27		7	
일산동	22	21	-	-	-	1	-
학성동	49	26	-	22		1	
단계동	54	13	40			1	
우산동	42	15	26			1	
태장1동	42	13	16	8		5	
태장2동	68	14	36	7		11	
봉산동	33	11	21			1	
행구동	21	9	11			1	
무실동	77	27	33			5	12
반곡관설동	73	17	51	4		1	

* 공동주택관리자, 집배원, 검침원, 배달업종사자, 부동산중개인 등

** 사회복지시설 종사자, 방문형서비스 제공자, 의료인, 소방구급대원, 경찰, 교사, 강사 등

5) 복지자원 및 시설 확충 계획

구분	2019	2020	2021	2022
제2노인복지관(문막 분관)	완공/운영	운영	운영	운영
단계공원 시설 내 노인복지관			완공	운영
태장2동 원주시 노인종합복지관				완공/운영
시립요양원 신축				예정
중증장애인 다수고용 사업장 건립				예정
제2장애인종합사회복지관		완공	운영	운영
지적장애인 자립지원센터	완공	운영	운영	운영
중증장애인 맞춤형 취업 지원센터		완공	운영	운영
국공립 어린이집 설치		6개소	4개소	미정
다함께 돌봄센터	1개소	2개소	3개소	5개소
육아종합지원센터	완공	운영	운영	운영
공동육아나눔터	개소	운영	운영	운영
영유아 장난감도서관 건립	2개소	운영	운영	운영
치매안심센터	완공	운영	운영	운영
원주 추모공원 건립	완공	운영	운영	운영
서부권 건강생활지원센터			완공	운영
원주시 장애인표준사업장				완공
하나금융그룹지원 공립어린이집			완공	운영
대한노인회 원주시지회 청사 신축				완공
여성커뮤니티센터 운영			완공	운영
어르신쉐어하우스(봉산동)		완공	운영	운영

4. 지역주민의 참여도 및 민관협력 계획

1) 지역사회보장협의체 활성화 추진계획

- 실무협의체 기능 활성화
 - 지역사회보장계획 및 연차별 시행에 있어 중장기계획의 방향과 목표를 유지하고, 사회적·환경적 등의 변화를 반영할 수 있도록 정기적인 모니터링 및 회의를 진행하고자 함
 - 또한, 실무협의체 의견을 사업부서에 전달하여 보다 내실 있는 계획을 추진하고자 함
- 실무분과의 기능 활성화
 - 원주시는 8개 실무분과가 있음. 정기적인 간담회 및 회의를 통해 분과별 연간 추진사항을 논의
 - 분과별 주제를 가지고 세미나 또는 워크숍 진행
- 읍면동 지역사회보장협의체 활성화를 위한 평가체계 마련
 - 대 상: 25개 읍·면·동 그룹별 평가
 - I 그룹(호저면, 지정면, 부론면, 귀래면, 판부면, 신림면, 중앙동, 원인동, 학성동)
 - II 그룹(문막읍, 소초면, 흥업면, 개운동, 명륜1동, 명륜2동, 단구동, 일산동, 단계동, 우산동, 태장1동, 태장2동, 봉산동, 행구동, 무실동, 반곡관설동)
 - 평가지표: 연간계획수립, 역량강화교육실시, 정기적인 회의 개최, 협의체 활동건수 등으로 평가를 통해 읍면동 지역사회보장협의체 활성화

2) 지역주민 참여도 활성화와 민관협력 체계 구축 계획

- 협의체 분과위원을 지역사회보장계획 모니터링 요원으로 계획하여 수립-이행 과정에서 세부사업 성과 등 추진사항에 대하여 내용을 공유하고 정기적인 모니터링 및 회의를 통해 지역사회보장계획의 운영과 성과를 점검
- 사회보장 특별지원구역사업과 같이 역점 추진사항에 대한 주민공청회, 설명회 등을 개최하여 지역주민의 관심도 향상
- 2021년에는 지역사회보장계획에 주민의 참여 및 의견수렴을 위하여 상·하반기 모니터링 시 홈페이지 내용게재를 통하여 계획을 공유하고 주민의 의견을 수렴·반영하고자 함

[참고 1] 지자체 사회보장관련 전체 사업 목록(사회복지, 보건분야 전체 사업)

일련 번호	사업명	예산총액(백만원)						자체/보조	지역사회 보장계획 사업번호
		계	국비	지방비			기타		
				소계	시도	시·군·구			
1	생계급여	22,614	18,091	4,522	2,261	2,261		보조	2-2
2	저소득주민 건강보험료 지원	194		194		194		자체	
3	의료급여비 시비부담금	3,350		3,350		3,350		보조	
4	자활지원	2,402	2,086	317	61	256		보조	2-1
5	근로능력있는 수급자 탈수급지원	695	556	139		139		보조	
6	노숙인시설 운영비	865	605	260	260			보조	
7	원주 노숙인센터 신축	3,000		3,000		3,000		자체	
8	사회복무요원 보상금	408		408		408		자체	
9	사회복무요원 보수	1,400	1,400					보조	
10	종합사회복지관 지원	2,000		2,000		2,000		보조	
11	긴급복지 지원	1,160	928	232	46	186		보조	
12	아동양육시설 운영	4,589		4,589		4,589		보조	
13	아동급식 지원(학기중)	663		663	663			보조	
14	아동급식 지원(방학중)	638		638	128	510		보조	
15	아동수당 지원	17,000	14,000	3,000	1,800	1,200		보조	
16	보장시설(아동) 수급	605	484	122	61	61		보조	
17	지역사회서비스투자사업	3,073		642	208	434	2,431	보조	
18	장애인연금 급여지급	8,236	5,765	2,471	741	1,730		보조	
19	장애수당(기초) 지급	856	599	257	77	180		보조	
20	장애수당(차상위 등) 지급	771	540	231	69	162		보조	
21	발달재활서비스 바우처 지원	886	620	266	53	213		보조	
22	장애인 활동지원급여 지원	6,030	4,221	1,809	362	1,447		보조	
23	장애인일자리지원(일반형)	703	351	351	70	281		보조	
24	장애인복지관 운영	1,500		1,500		1,500		자체	
25	장애인거주시설 운영 지원	8,130	5,691	2,439	488	1,951		보조	
26	장애인단기보호시설 운영	730		730		730		자체	
27	장애인주간보호시설운영	886		886		886		자체	
28	장애인직업재활시설운영	2,080		2,080		2,080		자체	
29	사회복지시설 종사자 복지수당	510		510	102	408		자체	
30	장애인거주시설 기능보강	3		3		3		자체	
31	원주시 제2장애인복지관 건립	7,680		6,400		6,400	1,280	자체	3-3
32	지역아동센터 운영비 지원	1,880	941	939	186	753		보조	
33	지역아동센터 급식	640		640		640		자체	
34	셋째아 이상 자녀 학비 지원	536		536	107	429		자체	
35	출산장려금 지원	1,000		1,000		1,000		자체	4-5
36	육아기본수당	15,764		15,764	9,834	5,930		자체	
37	원주시육아종합지원센터 운영	1,020		1,020		1,020		자체	4-1
38	공공형어린이집 운영비	480	240	240	120	120		보조	
39	보육교직원 인건비 지원	7,927	3,963	3,964	1,982	1,982		보조	
40	보육교직원 처우개선 지원	6,720	3,360	3,360	1,680	1,680		보조	
41	어린이집 교직원 처우개선 지원	2,194		2,194	439	1,755		자체	
42	어린이집 보육교사 복리후생비	414		414		414		자체	
43	어린이집 보육교사 급식수당	468		468		468		자체	
44	어린이집 보조인력 일자리 지원	1,746		1,746	873	873		자체	
45	영유아보육료 지원	28,779	20,906	7,872	3,436	4,436		보조	
46	누리과정보육료지원	14,169		14,169		14,169		자체	
47	가정양육수당 지원사업	8,670	5,636	3,034	1,517	1,517		보조	

일련 번호	사업명	예산총액(백만원)						자체/보조	지역사회 보장계획 사업번호
		계	국비	지방비			기타		
				소계	시도	시·군·구			
48	보육료 부모부담금 지원	1,676		1,676	503	1,173		자체	
49	국공립어린이집 리모델링	600		600		600		자체	
50	지방육아종합지원센터 운영	6,355	1,000	5,355	300	5,055		보조	
51	어린이집 신축사업	326,989	326,989					보조	
52	경력단절여성 구직활동 특별지원사업	5,200		5,200	3,640	1,560		자체	
53	저소득 한부모가족 아동양육비 및 자녀 학용품비 지원	2,894		578	289	289	2,316	자체	
54	저소득 한부모가족 생활안정지원	720		720	144	576		자체	
55	아이돌봄 지원	4,668	3,268	1,400	280	1,120		보조	
56	건강가정 및 다문화가족 지원센터 운영	472		236	47	189	236	자체	
57	기초연금 지급	56,666	50,606	6,060	3,692	2,368		보조	
58	노인일자리 및 사회활동지원 확대	7,588	3,394	4,194	824	3,370		보조	
59	100세시대 어르신일자리(공공형)	878	439	439		439		보조	
60	100세시대 어르신일자리(공익형)	694		694	347	347		자체	
61	노인맞춤돌봄서비스	3,101	2,171	930	186	744		보조	
62	노인돌봄기본서비스사업 지원	1,112	779	334	67	267		보조	
63	결식노인 지원사업	867		867		867		자체	
64	경로당 기능보강 사업	400		400		400		자체	
65	경로당 기능보강 사업(보조)	620		620	310	310		자체	
66	경로당 냉,난방비 및 양곡비	1,000	250	750	225	525		보조	
67	경로당 운영비 지원(보조)	1,137		1,137	227	910		자체	
68	노인복지관 운영비	1,233		1,233		1,233		자체	
69	북부 노인종합복지관 건립	3,300		3,300		3,300		자체	3-5
70	재가노인복지시설 운영비(보조)	510		510	26	485		자체	3-4
71	장기요양수급자 지원 공단예탁금(시설급여)	5,021		5,021	3,673	1,348		자체	
72	장기요양수급자 지원 공단예탁금(재가급여)	4,411		4,411		4,411		자체	
73	양로시설 운영비 지원	697	488	209	41	168		보조	
74	사회복지시설 종사자 복지수당	1,201		1,201	240	961		자체	
75	생계급여(경로장애인과)	1,609	1,287	322	161	161		보조	
76	화장시설 운영	768		768		768		자체	
77	추모공원 건립	41,700	8,745	19,955	750	19,205	13,000	보조	
78	주민생활 여건개선	4,804		4,804		4,804		자체	
79	청소년 방과후 아카데미 운영	550		275		275	275	자체	
80	청소년 활동지원	1,048		1,048		1,048		자체	
81	사회적기업 육성(일자리창출)	1,433		359	72	287	1,075	자체	
82	사회적기업 육성(사업개발비)	450	315	45	45		90	보조	
83	생명협동교육관 조성	2,850		2,850	400	2,450		자체	
84	공공근로사업	1,163		1,163	233	930		자체	
85	정규직 일자리 보조금 지원	720		720	288	432		자체	
86	지역산업 맞춤형 일자리창출	427		34		34	393	자체	
87	사회보험료 지원	6,800		6,800	4,760	2,040		자체	
88	생계형1인 자영업자 사회보험료 지원	792		792	554	238		자체	
89	일자리 안심공제 지원사업	800		800		800		자체	

일련 번호	사업명	예산총액(백만원)						자체/보조	지역사회 보장계획 사업번호
		계	국비	지방비			기타		
				소계	시도	시·군·구			
90	근로자복지관 관리	712		712		712		자체	
91	현충일 행사	75		75		75		자체	
92	강원도 참전명예수당 지원	785		785	785			자체	
93	국가보훈대상자 지원사업	4,488		4,488		4,488		자체	
94	수선유지급여	782	626	156	78	78		보조	
95	주거급여	4,077	2,751	1,326	532	794		보조	
96	신혼부부 주거비 지원	1,598		1,598	799	799		자체	
97	공동주택 관리비지원	592		592		592		자체	
98	원주시민 건강콘서트	900		900		900		자체	
99	원주시민 건강축제	40		40		40		자체	
100	연고 프로팀 지원	125		125		125		자체	
101	프로농구 홈경기 행사지원	130		130		130		자체	
102	보건사업 운영지원	389		389		389		자체	
103	방역소독	670		670		670		자체	
104	치매안심센터 운영지원	1,378		276	55	221	1,102	자체	5-2
105	기초정신건강복지센터 지원	582		291	58	233	291	자체	
106	지역사회중심금연지원서비스	460		230	46	184	230	자체	
107	암환자 의료비 지원	463		231	46	185	232	자체	
108	국가암관리사업(암검진비 지원)	529		265	53	212	264	자체	
109	희귀질환자 의료비 지원	520		260	52	208	260	자체	
110	출산지원시책	36		36		36		자체	
111	지역자율형 사회서비스 투자사업(의료지원과)	1,000		300	60	240	700	자체	
112	산후 건강관리 지원	425		425	213	213		자체	
113	국가예방접종 실시(어린이)	2,810		1,405	478	927	1,405	자체	
114	국가예방접종 실시(성인)	979		489	166	323		자체	
115	국가예방접종실시(어린이집·유치원· 초등학생 독감)	526		263	89	174		자체	
116	어린이급식관리지원센터 설치 운영	600	300	300	120	180		보조	

* 기타: 기금보조금, 군특보조금, 민자 등

[붙임 1] 연차별 시행계획의 세부 내용

1) 세부사업 1-1

구 분		주요 내용			
사업명		사업번호	세부 사업명		중점추진사업 여부
		1-1	커뮤니티케어추진단 구축 및 운영		v
사업소관		담당과	담당팀	담당자	연락처
		복지정책과	지역복지팀	김도희	737-2621
사업목적		- 커뮤니티케어 추진단을 구축하여 복지정책과에서 전담하며 보건소 등 관련부서와 민간을 연계하여 솔루션 케어회의 및 자원 지원 등 - 커뮤니티케어 추진을 위한 민관 협력 체계 구축			
추진근거(관련규정)		- 보건복지부 커뮤니티케어추진단 “지역사회중심 복지 구현을 위한 커뮤니티케어 추진방향 ” 2018.6.7. - 원주시 지역사회통합돌봄 지원에 관한 조례(2020.5.29.제정)			
사업 변경내용 및 취지					
*전년도 연차별 계획 대비 신설, 변경 해당사업만 기재					
사업기간		(계속사업) 2021.01.01.~2021.12.31			
지원 대상	선정 기준	- 2020년 6월부터 커뮤니티케어 추진단 구축하여 운영 - 커뮤니티케어 추진을 위해 원주시지역사회보장협의체 커뮤니티케어 분과를 개설하여 운영			
	대상 규모	- 복지정책과의 지역복지팀과 희망복지팀에서 역할 수행 - 보건소 및 경로장애인과, 주택과, 도시재생과, 읍면동 등 관련부서 연계 - 원주시지역사회보장협의체, 4곳의 종합사회복지관, 의료복지사회적협동조합, 공공기관 및 민간기업 등과 협력			
지원 내용	지원 유형	- 다직종의 서비스 연계를 위한 복지부서와 보건소 등 관련부서와 읍면동, 민간기관 간 능동적 연계체계 구축 - 효과적이고 효율적인 커뮤니티케어를 위한 정보 및 자원공유, 연계, 협력, 교류			
	지원 수준	- 커뮤니티케어추진을 위한 민·관협력체계 구축하여 운영하며, 다양한 케어 자원 발굴 및 복합적이고 고난이도 사례에 개입하여 문제 해결			
전달 체계	지원 절차	- 2020년 6월 구축된 커뮤니티케어 추진단과 원주시지역사회보장협의체 커뮤니티케어 분과를 통한 민·관협력으로 커뮤니티케어 운영			
	수행 기관	- 원주시, 원주시지역사회보장협의체, 민간기관			

구 분			주요 내용				
사업비 (백만원)	재원구성(비중)		2020년 예산(A) (지속사업만)		2021년 예산(B)		전년대비 증감률(%) (*100)
	계(①+②+③)		15	(100%)	15	(100%)	0
	지방비	소계(①+②)	15	(100%)	15	(100%)	0
		① 시도비		(%)		(%)	
		② 시군구비	15	(100%)	15	(100%)	0
	③ 기타 (국비)			(%)		(%)	
	비고						
수행 목표	성과지표		- 커뮤니티케어 추진단 구축/민관협력체계 구축 및 운영				
	측정산식		- 추진단 구축여부/ 위원회 구성 및 운영횟수				
	자료수집방법 및 출처		- 조직운영여부/ 위원회 회의록				
	목표수준(2021)		- 1건/ 4건				
	목표수준 산출근거						
추진 체계	참여기관		기관별 역할		민관협력 및 주민참여 방법		
	원주시		운영주체 확립		- 민관협력을 위한 협약 체결 - 원주시지역사회보장협의체 커뮤니티 케어 분과를 통한 의견 제시 및 참여		
	공공기관		민관협력 참여				
	원주시지역사 회보장협의체		민관협력 참여				
	기업도시소재 민간기업		민관협력 참여				
	병의원, 약국등		민관협력 참여				
	원주시 사회복지 지 기관 등		민관협력 참여				

2) 세부사업 1-2

구 분		주요 내용		
사업명	사업번호	세부 사업명		중점추진사업 여부
	1-2	1기관(기업) 1동(읍면) 민관협력 돌봄 체계 구축		X
사업소관	담당과	담당팀	담당자	연락처
	복지정책과	지역복지팀	김도희	737-2621
사업목적	- 효과적이고 효율적인 커뮤니티케어 추진을 위한 1기관(기업) 1동 민관협력 돌봄 체계 구축 - 원주 혁신도시와 기업도시, 소상공인 등과 읍면동이 민관협력 돌봄체계를 구축하여 지역중심의 돌봄 서비스 확대			
추진근거(관련규정)	- 보건복지부 커뮤니티케어추진단 “지역사회중심 복지 구현을 위한 커뮤니티케어 추진방향 ” 2018.6.7. - 원주시 지역사회통합돌봄 지원에 관한 조례(2020.5.29.제정)			
사업 변경내용 및 취지	*전년도 연차별 계획 대비 신설, 변경 해당사업만 기재			
사업기간	(계속사업) 2021.01.01.~2021.12.31			
지원 대상	선정 기준	- 중증장애인, 중증소아환자, 말기환자, 정신질환자 등 지역중심의 직접적인 보건 복지 서비스 필요 대상		
	대상 규모	- 년 80명 이상		
지원 내용	지원 유형	- 원주지역 공공기관 및 민간기업, 소상공인 등의 후원과 봉사를 통한 연계와 협력으로 지역중심의 돌봄 서비스를 확대하여 재가 취약계층을 위한 개별 맞춤형 서비스 제공		
	지원 수준	- 지속적인 후원 연계를 통한 안정적인 서비스 및 자원 제공 유지		
전달 체계	지원 절차	- 2019.8.20. 강원도사회복지공동모금회와 원주시지역사회보장협의체의 지역연계모금 업무 협약 체결로 민간협력기관의 후원과 읍면동지역사회보장협의체 회원의 봉사로 취약계층에게 지원		
	수행 기관	- 읍면동 지역사회보장협의체		
사업비	재원구성(비중)	2020년 예산(A)	2021년 예산(B)	전년대비 증감률(%)

구 분			주요 내용				
(백만원)			(지속사업만)				(*100)
	계(①+②+③)		0	(100%)	0	(100%)	
	지 방 비	소계(①+②)	0	(100%)	0	(100%)	
		①시도비		(%)		(%)	
		②시군구비	0	(100%)	0	(100%)	
	③기타 (국비)			(%)		(%)	
	비고						
수행 목표	성과지표		- 민관협력 연계건수, 서비스제공건수				
	측정산식		- 업무협약 및 서비스 의뢰공문 등, 연계 서비스 제공 건수				
	자료수집방법 및 출처		- 협약서, 현판전달, 서비스 의뢰공문, 서비스 결과 보고				
	목표수준 (2021)		- 5건 /80건				
	목표수준 산출근거						
추진 체계	참여기관		기관별 역할		민관협력 및 주민참여 방법		
	원주시		운영주체 확립, 보건복지서비스		- 민관 협력을 위한 협약 체결 및 상시 운영 - 읍면동지역사회보장협의체를 통한 의견 제시 및 참여		
	공공기관		1기관(기업) 1동(읍면) 협력 참여				
	원주시지역사 회보장협의체		민관협력체계 참여				
	사회복지기관		민관협력체계 참여				
	기업도시등 원주 지역 민간기업, 소상공인		1기관(기업) 1동(읍면) 협력 참여				
	병의원, 약국		보건의료 서비스 제공 협력				

3) 세부사업 1-3

구 분		주요 내용		
사업명	사업번호	세부 사업명		중점추진사업 여부
	1-3	읍면동 보호체계 확대		×
사업소관	담당과	담당팀	담당자	연락처
	복지정책과	지역복지	최진아	033-737-2622
사업목적	- 주민이 지역사회의 주인으로 참여할 수 있도록 주민의 관점에서 읍·면·동 기능 개선 및 복지사각지대 해소를 위해 찾아가는 보건복지서비스 확대			
추진근거(관련규정)	- 국정과제 74번 “획기적인 자치분권 추진과 주민 참여의 실질화” - 원주시 공공서비스 구축사업 연도별(2019~2020) 추진 계획			
사업 변경내용 및 취지	*전년도 연차별 계획 대비 신설, 변경 해당사업만 기재			
사업기간	(계속사업) 2021. 1. ~ 2021. 12.			
지원 대상	선정 기준	- 복지상담이 필요한 읍·면·동 지역주민		
	대상 규모	- 25개 읍·면·동 주민 중 저소득층 약 1만 가구		
지원 내용	지원 유형	- 방문, 유선, 내방 서비스 상담		
	지원 수준	- 서비스 상담 및 연계		
전달 체계	지원 절차	- 사례관리대상자, 복지사각지대발굴대상자 등 서비스지원이 필요한 주민에 대하여 읍·면·동 및 시에서 상담하고 지자체 자원 및 타 기관서비스 연계		
	수행 기관	- 읍·면·동 및 원주시		

구 분			주요 내용				
사업비 (백만원)	재원구성(비중)		2020년 예산(A) (지속사업만)		2021년 예산(B)		전년대비 증감률(%) (*100)
	계(①+②+③)		434	(%)	0	(%)	-100
	지방비	소계(①+②)	326	(%)		(%)	
		①시도비		(%)		(%)	
		②시군구비	326	(%)		(%)	
	③기타 (국비)		108	(%)		(%)	
	비고						
수행 목표	성과지표		- 모니터링 상담 실적				
	측정산식		- 모니터링 상담 건수				
	자료수집방법 및 출처		- 행복e음을 통한 자료 수집				
	목표수준(2021)		- 전년 대비 10% 증가				
	목표수준 산출근거		- 연간 평균 목표 수준 반영				
추진 체계	참여기관		기관별 역할		민관협력 및 주민참여 방법		
	원주시		읍면동 모니터링상담 활성화 독력 및 모니터링 상담 추진		- 민간기관이나 주민이 파악한 상담필요 대상자를 시나 읍면동에 알려주는 발굴 의 역할		
	읍·면·동		모니터링 상담 및 사각지대 발굴				

4) 세부사업 1-4

구 분		주요 내용		
사업명	사업번호	세부 사업명		중점추진사업 여부
	1-4	민관협력 사례관리 강화		1-4
사업소관	담당과	담당팀	담당자	연락처
	복지정책과	희망복지	유혜연	033-737-2602
사업목적	- 복지사각지대 취약계층에 대한 신속한 발굴 및 민관협력 지역보호망 구축 지역주민의 다양한 욕구에 맞춤형 서비스를 연계·제공함으로써 지역주민의 삶을 안정적으로 지원·지지하고 복지제도의 효과성·효율성 향상			
추진근거(관련규정)	「사회보장급여의 이용·제공 및 수급권자 발굴에 관한 법률」 제42조의 2			
사업 변경내용 및 취지	*전년도 연차별 계획 대비 신설, 변경 해당사업만 기재			
사업기간	(계속사업) 2021. 1. ~ 2021. 12.			
지원 대상	선정 기준	- 국민기초생활수급자(수급탈락자) - 차상위 빈곤가구 - 복지사각지대 취약계층		
	대상 규모	- 약 1만 가구		
지원 내용	지원 유형	- 민간사례관리 전문기관과 통합사례관리 협력 체계를 구축하여 대상가구 발굴· 의뢰 서비스 제공 - 공적자원 및 민간자원 연계, 사례관리		
	지원 수준	- 맞춤형 지원으로 가구에 따라 다름		
전달 체계	지원 절차	- 통합사례관리: 본인,주민 등 → 읍·면·동 또는 시 → 읍·면·동 또는 시 - 통합사례회의 및 수퍼비전: 민간기관, 읍·면·동, 시의 사례 중 복합적인 문제로 수퍼비전이 필요한 사례 선정 → 통합사례회의 개최 및 수퍼비전		
	수행 기관	- 원주시 및 민간기관		

구 분			주요 내용				
사업비 (백만원)	재원구성(비중)		2020년 예산(A) (지속사업만)		2021년 예산(B)		전년대비 증감률(%) (*100)
	계(①+②+③)		15	(100%)	15	(100%)	0
	지방비	소계(①+②)	15	(100%)	15	(100%)	0
		①시도비		(%)		(%)	
		②시군구비	15	(100%)	15	(100%)	0
	③기타 (국비)			(%)		(%)	
	비고						
수행 목표	성과지표		- 통합사례관리 수행 - 통합사례회의 및 슈퍼비전				
	측정산식		- 사례관리대상자 및 서비스연계 현황 - 통합사례회의 개최 및 슈퍼비전 제공				
	자료수집방법 및 출처		- 온나라 및 행복e음 시스템, 지역사회보장협의체				
	목표수준(2021)		- 360건/10건				
	목표수준 산출근거		연간 평균 실적을 반영한 목표치 선정				
추진 체계	참여기관		기관별 역할		민관협력 및 주민참여 방법		
	원주시		사례관리, 서비스연계 및 슈퍼비전				
	읍면동		사례관리, 서비스연계				
	민간기관		사례관리, 서비스연계 등				

5) 세부사업 1-5

구 분		주요 내용		
사업명	사업번호	세부 사업명		중점추진사업 여부
	1-5	지역사회 통합돌봄사업		×
사업소관	담당과	담당팀	담당자	연락처
	복지정책과	지역복지	김도희	033-737-2621
		지역복지	안병섭	033-737-2623
사업목적	<ul style="list-style-type: none"> - 이웃과 함께하는 원주형 통합 돌봄 체계 구축 - 누구나 이용할 수 있는 융통성 있는 돌봄 서비스 구현 - 지역자원을 활용한 민·관·학 협력 케어 시스템 정착 			
추진근거(관련규정)	- 원주시 지역사회 통합돌봄사업 지원에 관한 조례(2020.5.29.제정)			
사업 변경내용 및 취지	<ul style="list-style-type: none"> - 병원에서 가정으로 통합 사회서비스 제공 - 이웃과 함께하는 케어 전달체계 구축 - 원주형 어울림 커뮤니티케어를 위한 민·관·학 협력 환경 조성 - 주거안정을 통한 지역생활 보장 			
*전년도 연차별 계획 대비 신설, 변경 해당사업만 기재				
사업기간		2020년도 6월 ~ 2021년도 5월까지 (1년간)		
지원 대상	선정 기준	<ul style="list-style-type: none"> - 장기요양 등급외 노인(독립적 일상생활 수행이 어려운 노인) - 병원퇴원노인 (요양병원장기입원후 퇴원자, 급성기병원퇴원자, 장기요양 등급기각판정 노인 등) - 만성질환노인(의료급여대상자중 2가지 이상 만성질환노인) - 돌봄사각노인(지역케어회의를 통해 돌봄 사각노인으로 선정된자) 		
	대상 규모	<ul style="list-style-type: none"> - 등급외 노인(150명) , 병원 퇴원 노인(40명) - 만성질환 노인(80명) 돌봄사각 노인(30명) 		
지원 내용	지원 유형	<ul style="list-style-type: none"> - 주거지원, 보건 및 의료지원 - 요양 및 돌봄, 마을공동체 사업 		
	지원 수준	<ul style="list-style-type: none"> - 케어안심주태, 주거환경개선 - 왕진서비스, 건강반장, 만성질환관리, 다제약물 관리, 치매검진 등 - 반찬지원, 안심생활지원(AI로봇), 종합재가센터개설(강원도사회서비스원) - 마을관리소, 사회보장 특별지원구역사업(온마을 만들기) 		
전달 체계	지원 절차	<ul style="list-style-type: none"> - 건강보험공단의뢰, 읍면동 및 커뮤니티케어센터를 통한 대상 발굴 - 사례회의 및 심사를 통한 대상자 지원 및 서비스 연계 		
	수행 기관	<ul style="list-style-type: none"> - 사업수행기관: 원주시 - 협력기관: 지역사회복지관, 의료복지사회적협동조합, 원주혁신도시 공공기관, 원주시사회복지협의회(천사운동, 푸드마켓) 등 		

구 분			주요 내용				
사업비 (백만원)	재원구성(비중)		2020년 예산(A) (지속사업만)		2021년 예산(B)		전년대비 증감률(%) (*100)
	계(①+②+③)		400	(100%)	400	(100%)	0
	지방비	소계(①+②)	400	(100%)	400	(100%)	0
		①시도비	200	(50%)	200	(50%)	0
		②시군구비	200	(50%)	200	(50%)	0
	③기타 (국비)			(%)		(%)	
	비고						
수행 목표	성과지표		- 서비스 대상자 발굴 및 상담실적 - 서비스연계실적 - 서비스 만족도				
	측정산식		- 대상자 발굴 및 상담 건수 - 서비스연계건수 - 평균서비스 만족도점수				
	자료수집방법 및 출처		- 내부자료 및 만족도조사				
	목표수준(2021)		- 서비스 대상자 발굴 및 상담실적(60건) - 서비스연계실적(300건) - 서비스 만족도(80점)				
	목표수준 산출근거						
추진 체계	참여기관		기관별 역할		민관협력 및 주민참여 방법		
	복지정책과		기획총괄		- 민관협의체구성 - 케어회의구성 - 실무간담회추진 - 각기관과의 협력체계구축 - 민관협의체 및 읍면동 명예사회복지공무원 활동		
	8개읍면동		통합돌봄안내창구, 대상자발굴, 서비스연계				
	의료복지사회적협동조합 푸드마켓, 천사운동본부 사회복지협의회 등		건강반장(마을활동가) 양성, 취약계층 기부식품제공, 저소득층 생계지원 모금활동, 사회공헌 연계 등				
	국민건강보험공단		병원퇴원환자 상담 및 정보제공,지역 사회공헌사업(마을관리소,건강이음, 만성질환자관리, 다제약물 관리 등)				
	4개지역복지관 (가톨릭,명륜,원주,밥상공동체)		돌봄대상자 관리, 서비스연계, 사례관리, 서비스제공(집수리, 반찬지원, 주거지원, 안심생활서비스 등)				

6] 세부사업 1-6

구 분		주요 내용		
사업명	사업번호	세부 사업명		중점추진사업 여부
	1-6	사회보장 특별지원구역 사업		×
사업소관	담당과	담당팀	담당자	연락처
	복지정책과	지역복지	김도희 최진아	033-737-2621 033-737-2622
사업목적	- 저소득층 밀집 등으로 복지기반이 부족한 소규모 생활권(동네)이 지역문제를 자체적으로 해결할 수 있도록 역량강화 사업을 지원하여 지역격차를 해소하고자 함			
추진근거(관련규정)	「사회보장급여의 이용·제공 및 수급권자 발굴에 관한 법률」제48조 (사회보장 특별지원구역 운영)			
사업 변경내용 및 취지 <small>*전년도 연차별 계획 대비 신설, 변경 해당사업만 기재</small>	- 사업신설: 2020년 8월 원주명륜2아파트 지역을 대상으로 보건복지부 사회보장 특별지원사업 공모 선정(3년간 국비 4.2억, 도비 4.5억 지원) - 주민참여와 역량강화, 플랫폼구축, 통합돌봄시스템, 프로그램운영 등으로 복지수요에 자주적으로 대응할 수 있는 주체성 향상			
사업기간	2020년도 10월 ~ 2022년도 12월까지			
지원 대상	선정 기준	- 명륜2차아파트주민		
	대상 규모	- 1,133세대		
지원 내용	지원 유형	- 공청회, 기반구축, 돌봄서비스, 프로그램운영		
	지원 수준	- 플랫폼 공유, 주간 1~5회 단위 프로그램 운영 지원 등		
전달 체계	지원 절차	- 명륜2차아파트 주민의 신청 및 참여자모집		
	수행 기관	- 원주시, 명륜종합사회복지관 등		

구 분			주요 내용				
사업비 (백만원)	재원구성(비중)		2020년 예산(A) (지속사업만)		2021년 예산(B)		전년대비 증감률(%) (*100)
	계(①+②+③)		270	(100%)	300	(100%)	11
	지방비	소계(①+②)	150	(55%)	150	(50%)	0
		①시도비	150	(55%)	150	(50%)	0
		②시군구비		(%)		(%)	
	③기타 (국비)		120	(44%)	150	(50%)	25
수행 목표	성과지표		- 플랫폼 구축, 통합돌봄서비스, 온마을 날개달다 프로그램 운영				
	측정산식		- 플랫폼구축 개소수 - 통합돌봄서비스 이용자 수 - 온마을 날개달다 프로그램 이용자 수				
	자료수집방법 및 출처		- 프로그램운영 결과 보고서 등				
	목표수준(2021)		- 플랫폼구축 1개소 - 통합돌봄서비스 50명 발굴 - 특별지원구역 사업 프로그램 : 마을방송국 운영, 마을신문 발행, 마을축제, 환경정비 등 이용·참여자 누적 1,200명				
	목표수준 산출근거		- 2020년 사회보장특별지원구역사업 세부사업계획서에 따른 목표수준 지정				
추진 체계	참여기관		기관별 역할		민관협력 및 주민참여 방법		
	원주시		사업주체로서 사업의 방향 설정, 사업제시, 협약, 홍보 등의 역할		- 협약, 정기적인 간담회, 공청회를 통하여 상호 간에 의견교류 및 사업수정을 통한 문제점을 해결하고 민관이 협력하고 주민이 주체적으로 사업에 참여할 수 있는 기회를 제공하고자 함		
	주택공사		플랫폼에 대한 무상임대				
	명륜종합사회복지관		플랫폼구축 및 프로그램 운영, 대상자모집				
	명륜2동행정복지센터		대상자발굴				

71 세부사업 2-1

구 분		주요 내용		
사업명	사업번호	세부 사업명		중점추진사업 여부
	2-1	자활사업 확대 추진		×
사업소관	담당과	담당팀	담당자	연락처
	생활보장과	자립지원	최경숙	033-737-2673
사업목적	- 근로능력있는 수급자의 근로역량 배양 및 일자리 제공을 통한 탈빈곤 지원			
추진근거(관련규정)	- 「국민기초생활보장법」제9조제5항, 「국민기초생활보장법시행령」제10조			
사업 변경내용 및 취지	*전년도 연차별 계획 대비 신설, 변경 해당사업만 기재			
사업기간	(계속사업)2021. 1 ~ 2021. 12			
지원 대상	선정 기준	- 국민기초생활보장 수급자 및 차상위계층		
	대상 규모	- 국민기초생활보장 수급자 및 차상위계층		
지원 내용	지원 유형	- 지역자활센터 민간위탁을 통한 자활근로사업단 운영 - 고용복지플러스센터의 취업성공패키지 연계		
	지원 수준	- 자활근로사업에 참여하는 수급자·차상위자가 자활근로사업의 참여 대가(자활급여)로 지급		
전달 체계	지원 절차	- 자활근로사업을 통한 일자리 참여하여 자활급여(자활근로인건비)지원		
	수행 기관	- 지역자활센터(자활근로사업단 운영) - 고용복지플러스센터(취업성공패키지 연계)		

구 분			주요 내용				
사업비 (백만원)	재원구성(비중)		2020년 예산(A) (지속사업만)		2021년 예산(B)		전년대비 증감률(%) (*100)
	계(①+②+③)		3,035	(100%)	3,214	(100%)	6
	지방비	소계(①+②)	303	(10%)	321	(10%)	6
		①시도비	91	(3%)	96	(3%)	6
		②시군구비	212	(7%)	225	(7%)	6
	③기타 (국비)		2,732	(90%)	2,893	(90%)	6
	비고						
수행 목표	성과지표		- 자활성공율				
	측정산식		- (자활근로참여자 탈수급 및 취·창업률*1.0)*100				
	자료수집방법 및 출처		- 사회보장정보시스템(행복e음)				
	목표수준(2021)		- 50				
	목표수준 산출근거		- 자활근로참여자의 근로 및 취·창업으로 자활참여자의 자활근로 성공률을 산정				
추진 체계	참여기관		기관별 역할		민관협력 및 주민참여 방법		
	원주시 (지자체)		민간위탁을 통해 원주지역자활센터 운영 고용복지플러스센터를 통해 취업성공패 키지 연계		- 지역자활센터 운영회의 참여 - 고용복지플러스센터 사례회의 참여		
	고용복지 플러스센터 (공공기관)		취업성공패키지 운영				
	원주 지역자활센터 (민간기관)		자활근로사업단 운영				

8) 세부사업 2-2

구 분		주요 내용		
사업명	사업번호	세부 사업명		중점추진사업 여부
	2-2	비수급 빈곤층 최소화		×
사업소관	담당과	담당팀	담당자	연락처
	생활보장과	생활보장	박유미	033-737-2662
사업목적	- 최저생활보장을 위한 각종 급여의 적정지급 및 최선의 복지급여 서비스 제공			
추진근거(관련규정)	「사회보장급여의 이용·제공 및 수급권자 발굴에 관한 법률」 제1조, 「국민기초생활보장법」 제1조, 제4조			
사업 변경내용 및 취지 *전년도 연차별 계획 대비 신설, 변경 해당사업만 기재				
사업기간	(계속사업)2021년 1월 ~ 2021년 12월 31일			
지원 대상	선정 기준	- 비수급 빈곤층 * 부양의무자가 없거나 부양의무자가 있어도 부양능력이 없거나 또는 부양을 받을 수 없는 자로서 소득인정액이 기준중위소득 30%이하 인 자		
	대상 규모	- 관내 비수급 빈곤층		
지원 내용	지원 유형	- 소득인정액 기준별 생계급여, 의료급여, 주거급여, 교육급여 대상자로 선정 - 지방생활보장위원회 활성화를 통해 보호가 필요한 가구 심의를 통한 책정		
	지원 수준	- 소득인정액 기준별 맞춤형복지지원		
전달 체계	지원 절차	- 복지사각지대 발굴을 통한 빈곤층 지원		
	수행 기관	- 원주시		

구 분			주요 내용				
사업비 (백만원)	재원구성(비중)		2020년 예산(A) (지속사업만)		2021년 예산(B)		전년대비 증감률(%) (*100)
	계(①+②+③)		34,242	(100%)	32,000	(100%)	-6
	지방비	소계(①+②)	3,425	(10%)	6,400	(20%)	87
		①시도비	2,397	(7%)	3,200	(10%)	33
		②시군구비	1,028	(3%)	3,200	(10%)	211
	③기타 (국비)		30,817	(90%)	25,600	(80%)	-17
	비고						
수행 목표	성과지표		- 신규수급자 발굴실적				
	측정산식		- 신규 수급자 책정건수				
	자료수집방법 및 출처		- 행정망 데이터(복지대상자 통계) 추출				
	목표수준(2021)		- 1,800명				
	목표수준 산출근거		- 예산 및 전년도 대비 신규수급자 책정비율 반영하여 산정				
추진 체계	참여기관		기관별 역할		민관협력 및 주민참여 방법		
	원주시		- 빈곤층 발굴을 위한 홍보 및 주민참여와 민관협력을 통한 복지사각지대 발굴 유도 - 취약계층 복지누락되지 않도록 지방생활보장위원회 활성화		- 읍면동 복지사각지대 발굴 - 지역사회보장협의체 및 천사지킴이를 활용한 지역사회내 빈곤층 발굴 및 신청안내 홍보		

9) 세부사업 2-3

구 분		주요 내용		
사업명	사업번호	세부 사업명		중점추진사업 여부
	2-3	사회적일자리연계 자립지원		○
사업소관	담당과	담당팀	담당자	연락처
	경제진흥과	사회적경제팀	원재영	033-737-2954
사업목적	- 사회적목적을 추구하는 사회적기업의 수익구조 창출확대를 위한 인건비 지원으로 자생력 확보 도모 및 일자리 제공			
추진근거(관련규정)	- 고용정책기본법 제28조(사회서비스일자리창출 및 사회적기업 육성) - 사회적기업 육성법 제14조(사회적기업에 대한 재정지원)			
사업 변경내용 및 취지 *전년도 연차별 계획 대비 신설, 변경 해당사업만 기재	- 매년 최저임금 변경 및 사회보험료 변경에 따른 재정지원 변동			
사업기간	(계속사업)2021년 01월 01일 ~ 12월 31일			
지원 대상	선정 기준	- 광역단체장이 공개모집 방식으로 참여기업 모집 공고 후 신청기업 대상으로 심사 후 선정(지속가능성, 수직창출가능성, 사회서비스 제공실적, 취약계층 고용비율 등)		
	대상 규모	- 관내 사회적기업 99개소		
지원 내용	지원 유형	- 매월 보조금(인건비) 일부지원(현금)		
	지원 수준	- 기업별 지원비율에 따라 일반참여자, 취약계층 참여자에 따라 지원		
전달 체계	지원 절차	- 매월 구비서류 첨부하여 지원금 신청(사회적기업 통합시스템 전용사이트)		
	수행 기관	- 원주시		

구 분			주요 내용				
사업비 (백만원)	재원구성(비중)		2020년 예산(A) (지속사업만)		2021년 예산(B)		전년대비 증감률(%) (*100)
	계(①+②+③)		1,666	(100%)	2,300	(100%)	38
	지방비	소계(①+②)	417	(25%)	575	(25%)	38
		①시도비	83	(5%)	115	(5%)	38
		②시군구비	333	(20%)	460	(20%)	38
	③기타(균특)		1,250	(75%)	1,725	(75%)	38
	비고						
수행 목표	성과지표		- 사회적기업 일자리 제공 인원수(일자리분야, 전문인력분야)				
	측정산식		- 사회적기업 재정지원 인원 수				
	자료수집방법 및 출처		- 배정인원 확정통지 및 지원금 신청서				
	목표수준(2021)		- 사회적기업의 증가에 따른 재정지원 신청 증가 예상				
	목표수준 산출근거		- 사회적기업 지정 및 인증기업 증가율				
추진 체계	참여기관		기관별 역할		민관협력 및 주민참여 방법		
	원주시		참여기업 접수, 지원금 지급, 모니터링, 약정체결(해지) 등				
	강원도		재정지원사업 공고 및 심사				
	원주협동사회 경제네트워크		사회적기업 및 협동조합 등 업무지원				
	강원도사회적 경제지원센터		사회적기업 컨설팅 및 지원타당성 검토				

10) 세부사업 2-4

구 분		주요 내용		
사업명	사업번호	세부 사업명		중점추진사업 여부
	2-4	구인·구직 취업박람회		×
사업소관	담당과	담당팀	담당자	연락처
	기업지원 일자리과	일자리	박은영	033-737-2882
사업목적	<ul style="list-style-type: none"> - 구직자에게는 면접의 기회를, 구인난을 겪고 있는 기업들에게는 필요한 인재채용의 기회를 위한 정기적인 만남의 장 제공을 통한 일자리창출 			
추진근거(관련규정)	<ul style="list-style-type: none"> - 「고용정책기본법 제6조(국가와지방자치단체의 시책) 제3항 			
사업 변경내용 및 취지 *전년도 연차별 계획 대비 신설, 변경 해당사업만 기재	<ul style="list-style-type: none"> - 사업변경: 사업대상, 급여수준, 추진체계, 자원조달방법, 목표수준 등 변경의 내용과 취지 등 			
사업기간	(계속사업) 2021년도 1월 ~ 2021년도 12월까지			
지원 대상	선정 기준	<ul style="list-style-type: none"> - 일자리를 희망하는 구직자 및 인재채용을 필요로 하는 구인업체 - 청년, 여성, 중장년층 등 일반구직자 		
	대상 규모	<ul style="list-style-type: none"> - 참가구인업체 : 200여개 업체 - 참여구직자수 : 1,500여명 		
지원 내용	지원 유형	<ul style="list-style-type: none"> - 고용지원서비스 - 구인·구직 현장면접 및 채용, 취업관련 정보제공 		
	지원 수준	<ul style="list-style-type: none"> - 매월 10일/ 25일 월 2회 개최 * 2020년 코로나19로 인하여 행사취소 및 연기로 상황에 맞게 운영 		
전달 체계	지원 절차	<ul style="list-style-type: none"> - 참가업체 : 참가모집 → 참가신청서 제출 → 행사당일 면접관 현장면접 - 구 직 자 : 행사당일 구직표 및 신청서작성 → 현장면접 → 채용 		
	수행 기관	<ul style="list-style-type: none"> - 원주시 		

구 분			주요 내용				
사업비 (백만원)	재원구성(비중)		2020년 예산(A) (지속사업만)		2021년 예산(B)		전년대비 증감률(%) (*100)
	계(①+②+③)		16	(100%)	16	(100%)	0
	지방비	소계(①+②)	16	(100%)	16	(100%)	0
		①시도비		(%)		(%)	
		②시군구비	16	(100%)	16	(100%)	0
	③기타 (국비)			(%)		(%)	
	비고						
수행 목표	성과지표		- 구인업체 채용률 - 구직자 취업률				
	측정산식		- 구인업체 채용률(채용업체수/참여구인업체수)*100 - 구 직 자 취업률(취업자수/참여구직자수)*100 - 성과지표 측정을 위한 산식(지표산출방법)				
	자료수집방법 및 출처		- 해피데이 결과보고서, 성과지표 산출을 위한 근거 자료명, 자료수집방법(서베이, 증명서, 일지, 보고서 등)				
	목표수준(2021)		- 구인업체 채용률 : 55% - 구 직 자 취업률 : 36%				
	목표수준 산출근거		- 2020년 코로나19로 인한 구인업체의 경영난 악화로 신규 채용인원 감소 및 지속적인 행사개최 불투명에 따른 채용률 및 취업률 감소 예상 - 성과지표의 목표수준 산출 근거(사업 욕구 및 문제점 진단, 자원 현황, 기타 지역의 특성 등 목표수준의 산출 근거)				
추진 체계	참여기관		기관별 역할		민관협력 및 주민참여 방법		
	원주시		행사 기획, 운영 등		- 관내 일자리 유관기관 네트워크를 통한 협업 및 해피데이 행사 참여 - 사업에 공동으로 참여하는 공공, 민간 기관들이 사업을 추진하는 방법 - 사업 특성에 따라 주민참여가 이루어지는 경우 그 방법(특히 주민참여를 주요 목표로 하는 사업의 경우 상세 제시)		
	원주고용센터 공공기관		구직자 및 구인업체 행사홍보 및 여성, 중장년층에 대한 취업상담, 알선, 정보 제공 등				
	새일센터 유관기관						
	노사발전재단 유관기관						
원주상공회의소 민간기관		관내 중소기업체에 대한 정책 홍보 등					

11) 세부사업 3-1

구 분		주요 내용		
사업명	사업번호	세부 사업명		중점추진사업 여부
	3-1	자립생활주택 설치		○
사업소관	담당과	담당팀	담당자	연락처
	경로장애인과	장애인시설	이종혁	033-737-2691
사업목적	- 거주시설 내 원주형 체험홈 사업 실시			
추진근거(관련규정)	- 「장애인복지법」제1조(목적)와 제3조(기본이념) 및 「강원도 중증장애인 지원 조례」 제3조			
사업 변경내용 및 취지 *전년도 연차별 계획 대비 신설, 변경 해당사업만 기재	- 사업변경: '원주형체험홈'이라는 사업명을 '원주형자립생활주택'이라는 사업명으로 변경 - 시자체 사업계획 수립 후 해당 사업의 목적과 취지와 일치하는 자립생활주택 사업이 시행되어 이에 흡수시켜 시행			
사업기간	(계속사업) 2021년도 1월 ~ 2021년도 12월까지			
지원 대상	선정 기준	- 원주시 거주시설 및 원주시 거주시설 이용 장애인		
	대상 규모	- 원주시 거주시설 2개소		
지원 내용	지원 유형	- 시설 운영 및 프로그램 지원 등		
	지원 수준	- 거주시설 2개소 운영 및 운영위원회 개최 - 거주시설 1개소당 사회재활교사(코디네이터) 각 1명씩 근무 - 지역사회로의 복귀를 위한 적응을 돕는 체계적인 프로그램 지원		
전달 체계	지원 절차	- 신청→ 코디네이터 기초상담→ 운영위원회 입소 결정		
	수행 기관	- 원주시, 원주장애인자립생활센터		

구 분			주요 내용				
사업비 (백만원)	재원구성(비중)		2020년 예산(A) (지속사업만)		2021년 예산(B)		전년대비 증감률(%) (*100)
	계(①+②+③)		100	(100%)	100	(100%)	0
	지방비	소계(①+②)	100	(100%)	100	(100%)	0
		①시도비	20	(20%)	0	(0%)	-100
		②시군구비	80	(80%)	100	(100%)	25
	③기타 (국비)			(%)			
	비고						
수행 목표	성과지표		- 운영위원회 개최				
	측정산식		- 개최 횟수				
	자료수집방법 및 출처		- 회의록				
	목표수준(2021)		- 2회				
	목표수준 산출근거		- 운영위원회 개최 계획				
추진 체계	참여기관		기관별 역할		민관협력 및 주민참여 방법		
	원주시		사업 총괄		- 위탁운영자 사업모니터링 및 평가 실시, 탈시설화 운영위원회를 구성, 사업연차보고 발표		
	공공기관						
	원주시장애인 자립생활센터 민간기관		사업 실시				

12) 세부사업 3-3

구 분		주요 내용		
사업명	사업번호	세부 사업명		중점추진사업 여부
	3-3	장애인 중심 지역 사회서비스 강화		×
사업소관	담당과	담당팀	담당자	연락처
	경로장애인과	장애인시설	이종혁 김세원	033-737-2691 033-737-2693
사업목적	- 제2장애인종합복지관 관할 지역주민 장애인 서비스 욕구 충족 및 원주시 장애인 재활서비스 확충			
추진근거(관련규정)	- 「장애아동복지지원법」제6조(국가와 지방자치단체의 임무)와「발달장애인 권리보장 및 지원에 관한 법률」 제24조(재활 및 발달 지원)			
사업 변경내용 및 취지				
*전년도 연차별 계획 대비 신설, 변경 해당사업만 기재				
사업기간		다년도 : 2019년도 1월 ~ 2022년도 12월까지		
지원 대상	선정 기준	- 제2장애인복지관 및 원주시 장애인		
	대상 규모	- 제2장애인복지관 및 원주시 장애인		
지원 내용	지원 유형	- 제2장애인복지관 건립, 재활서비스 개발 등		
	지원 수준	- 욕구조사에 근거한 아동 재활서비스 개발 등 - 서비스 제공과 만족도 조사		
전달 체계	지원 절차	- 원주시 장애인 대상 욕구조사 실시를 통한 서비스 제공		
	수행 기관	- 원주시, 제2장애인복지관, 원주카톨릭사회복지회		

구 분			주요 내용				
사업비 (백만원)	재원구성(비중)		2020년 예산(A) (지속사업만)		2021년 예산(B)		전년대비 증감률(%) (*100)
	계(①+②+③)		7,000	(100%)	7,000	(100%)	0
	지방비	소계(①+②)	7000	(100%)	7,000	(100%)	0
		①시도비		(%)		(%)	
		②시군구비	7000	(100%)	7,000	(100%)	0
	③기타 (국비)			(%)		(%)	
	비고						
수행 목표	성과지표		- 제2장애인복지관 재활서비스 이용자 증가율				
	측정산식		- 전년 대비 10% 증가				
	자료수집방법 및 출처		- 제2장애인복지관 운영보고서				
	목표수준 (2021)		- 제2장애인복지관 운영				
	목표수준 산출근거						
추진 체계	참여기관		기관별 역할		민관협력 및 주민참여 방법		
	원주시		사업 총괄		- 서비스 제공 계획 참여		
	공공기관						
	제2장애인 복지관 민간기관		욕구조사 실시, 서비스 제공				
	원주시카톨릭 사회복지회 민간기관		제2장애인복지관 건립지원				

13) 세부사업 3-4

구 분		주요 내용		
사업명	사업번호	세부 사업명		중점추진사업 여부
	3-4	재가노인지원서비스 강화		×
사업소관	담당과	담당팀	담당자	연락처
	경로장애인과	경로시설	권지은	033-737-2703
사업목적	- 독립적인 일상생활 영위가 어려운 복지 사각지대 노인들에게 일상생활지원을 비롯한 각종 서비스를 제공하여 건강한 생활을 도모하고 사회안전망 구축을 목적으로 함.			
추진근거(관련규정)	- 「노인복지법」제47조 (비용의 보조)			
사업 변경내용 및 취지 *전년도 연차별 계획 대비 신설, 변경 해당사업만 기재				
사업기간		(계속사업)2021년 01월 ~ 2021년 12월		
지원 대상	선정 기준	<ul style="list-style-type: none"> - 장기요양 등급자임에도 경제적 어려움 등으로 재가요양급여나 맞춤형돌봄 서비스를 받지 못하는 자 - 장기요양 등급외자 중 부양의무자로부터 적절한 부양을 받지 못하거나 재가지원이 필요하다고 시장이 인정한 자 - 기타 자연재해 등으로 긴급지원이 필요한 자 		
	대상 규모	<ul style="list-style-type: none"> - 2008.7.1. 이전부터 재가노인지원서비스를 제공하여 운영비를 지원받던 시설 중 현재까지 운영비를 지원받는 재가노인복지시설 5개소 430명 * 동지역 소재 4개 시설 각 80명 이상, 읍지역 소재 1개 시설 50명 이상 		
지원 내용	지원 유형	<ul style="list-style-type: none"> - 사례관리 : 대상자 욕구파악, 제공서비스 점검 및 타 서비스 연계 등 - 예방적사업: 일상생활지원, 정서지원, 주거환경개선, 상담 등 - 긴급지원사업 : 응급호출, 위기지원 등 		
	지원 수준	<ul style="list-style-type: none"> - 맞춤형돌봄사업 대상자로 우선 검토하며, 대상자를 중복 선정할 수는 있으나 서비스 내용은 중복지원 불가 - 방문요양서비스와 중복 불가 		
전달 체계	지원 절차	<ul style="list-style-type: none"> - 대상자 발굴(읍면동 및 센터)→대상자 적격여부 확인 후 승인 및 시설연계(시)→서비스 제공 관리 및 대상자 자격관리(센터) 		
	수행 기관	<ul style="list-style-type: none"> - 재가노인복지시설 5개소(명륜재가노인복지센터, 문막노인복지센터, 원주가톨릭노인복지센터, 원주재가노인복지센터, 행복한원주노인복지센터) 		

구 분			주요 내용				
사업비(백만원)	재원구성(비중)		2020년 예산(A) (지속사업만)		2021년 예산(B)		전년대비 증감률(%) (*100)
	계(①+②+③)		500	(100%)	560	(100%)	12
	지방비	소계(①+②)	500	(100%)	560	(100%)	12
		①시도비	50	(10%)	56	(10%)	12
		②시군구비	450	(90%)	504	(90%)	12
	③기타 (국비)		0	(0%)	0	(50%)	
	비고						
수행 목표	성과지표		- 재가노인지원서비스 이용자 수				
	측정산식		- 매년 30명 증가				
	자료수집방법 및 출처		- 재가노인지원서비스를 제공하는 재가노인시설 5개소의 서비스 대상자 명단				
	목표수준(2021)		- 430명				
	목표수준 산출근거		- 2020년 이용자 400명 대비 30명 증가				
추진 체계	참여기관		기관별 역할		민관협력 및 주민참여 방법		
	읍면동 및 재가노인복지 시설		대상자 발굴 및 의뢰		- 지역주민의 추천과 찾아가는 맞춤형서비스 등 행정복지센터 및 재가노인복지시설에서 대상 자를 적극 발굴 - 각 기관에서 욕구에 맞는 서비스를 제공·관리 하여 복지사각지대에 놓인 주민들이 지역사회 내에서 건강한 삶을 영위 할 수 있도록 지원함.		
	원주시		대상자 적격여부 확인 후 승인통보, 대상 자 연계, 운영비 지원				
	재가노인복지 시설		서비스 제공·관리 및 사례관리, 대상자 자 격관리				

14) 세부사업 3-5

구 분		주요 내용		
사업명	사업번호	세부 사업명		중점추진사업 여부
	3-5	노인복지관 확충		×
사업소관	담당과	담당팀	담당자	연락처
	경로장애인과	경로시설	이연경	033-737-2702
사업목적	- 노인들에게 건강 증진, 교양, 오락 등 노인복지증진에 필요한 서비스를 종합적으로 제공하는 노인복지관을 지역 간 편차 없이 확충하여 고령화 사회의 노인문제를 예방하고자 함			
추진근거(관련규정)	- 「노인복지법」 제47조 (비용의 보조)			
사업 변경내용 및 취지 *전년도 연차별 계획 대비 신설, 변경 해당사업만 기재	- 북부권 노인종합복지관 건립 추진			
사업기간	- 2021년 1월 ~ 2021년 12월			
지원 대상	선정 기준	- 원주시 60세 이상의 모든 노인이 다 참여할 수 있도록 하되 저소득층 등 소외계층 노인들이 이용에 소외되지 않도록 운영		
	대상 규모	- 400~500명		
지원 내용	지원 유형	- 「노인복지법 시행규칙」 제26조 제2항에 의거 사업을 실시하되, 이용노인의 여가 욕구사정 및 지역특성을 반영하여 지원		
	지원 수준	- 종합복지관의 기능과 역할을 수행하기 위해 기본적으로 수행해야 할 사업과 기본사업 이외의 사업으로 지역 또는 노인복지관의 특성을 반영하여 개발·추진 가능한 사업		
전달 체계	지원 절차	- 노인 대상 욕구조사 실시를 통한 서비스 제공		
	수행 기관	- 원주시, 사회복지법인 법상공동체복지재단(2020. 9.22. 민·관협력자 사업협약)		

구 분			주요 내용				
사업비(백만원)	재원구성(비중)		2020년 예산(A) (지속사업만)		2021년 예산(B)		전년대비 증감률(%) (*100)
	계(①+②+③)		-	-	10,533	(100%)	
	지방비	소계(①+②)			10,533	(100%)	
		①시도비				(0%)	
		②시군구비			8,426	(80%)	
	③기타 (국비)				2,107	(20%)	
	비고						
수행 목표	성과지표		- 노인복지관 확충				
	측정산식		- 노인복지관 개소수				
	자료수집방법 및 출처		- 노인복지관 준공 및 운영위탁 계약서류				
	목표수준(2021)		- 노인복지관 1개소 건립 완료				
	목표수준 산출근거		- 기 건립된 노인복지관 현황 등				
추진 체계	참여기관		기관별 역할		민관협력 및 주민참여 방법		
	원주시		사업총괄		- 민관협력 사업자와 협력하여 주민의견을 최대한 반영하여 노인복지관을 건립하고자 함		

15) 세부사업 3-7

구 분		주요 내용		
사업명	사업번호	세부 사업명		중점추진사업 여부
	3-7	효행장려금 지원		×
사업소관	담당과	담당팀	담당자	연락처
	경로장애인과	경로복지	김민정	033-737-2681
사업목적	- 효행장려 및 지원에 관한 법률 및 저출산 고령화 사회 기본계획 등 정부의 기본 법률과 계획에 맞춰 지방자치단체의 기본지원 연계제도를 통한 보충적 지원을 하고자 함			
추진근거(관련규정)	- 「효행장려 및 지원에 관한 법률」 및 「원주시 효행장려 및 지원에 관한 조례」 제 7조			
사업 변경내용 및 취지 *전년도 연차별 계획 대비 신설, 변경 해당사업만 기재				
사업기간		(계속사업) 2021년 01월 ~ 2021년 12월		
지원 대상	선정 기준	- 3대 이상으로 구성된 가족(당해 만 85세 이상이 되는 노인을 포함한 직계존비속으로 구성된 가족)이 3년 이상 계속하여 현재까지 원주시에 주민등록상 한 세대를 구성하고 실제 거주하는 가정		
	대상 규모	- 340명		
지원 내용	지원 유형	- 현금		
	지원 수준	- 연 20만원(분기별 5만원)		
전달 체계	지원 절차	- 대상자 신청(읍면동)→대상자 사실조사 후 시에 통보(읍면동)→대상자 적격 확인 및 효행장려금 지원(시)		
	수행 기관	- 원주시 읍면동 행정복지센터		

구 분		주요 내용					
사업비(백만원)	재원구성(비중)	2020년 예산(A) (지속사업만)		2021년 예산(B)		전년대비 증감률(%) (*100)	
	계(①+②+③)	100	(100%)	100	(100%)	0	
	지	소계(①+②)	100	(100%)	100	(100%)	0
	방	①시도비					
	비	②시군구비	100	(100%)	100	(100%)	0
	③기타 (국비)			0)		
비고							
수행 목표	성과지표	- 효행장려금 지원					
	측정산식	- 전년대비 지원 가구 10%이상 발굴					
	자료수집방법 및 출처	- 장려금 분기별 지급 내역					
	목표수준(2021)	- 340인(매년 대상자 감소 추세로 2020년 평균통계 인원으로 정함)					
	목표수준 산출근거	- 2020년 효행장려금 지급 대상자 평균 통계(340인)					
추진 체계	참여기관	기관별 역할			민관협력 및 주민참여 방법		
	원주시	사업총괄			- 서비스 연계 지원		
	읍면동	사실조사 및 서비스 연계					

16) 세부사업 4-1

구 분		주요 내용		
사업명	사업번호	세부 사업명		중점추진사업 여부
	4-1	육아종합지원센터 설립 및 운영		√
사업소관	담당과	담당팀	담당자	연락처
	보육아동과	보육정책	홍창희	033-737-2581
사업목적		- 지역사회 내 어린이집 지원·관리 및 보호자의 가정양육지원을 위한 육아지원서비스 제공 * 교직원 교육 및 상담, 보육정보 제공, 보육컨설팅 등 어린이집 지원 기능과 부모교육 및 상담, 영유아 체험프로그램, 대여 및 일시보육 서비스 등 가정양육 지원 기능		
추진근거(관련규정)		- 영유아보육법 제7조 및 시행령 제12조, 원주시 영유아보육조례 제11조		
사업 변경내용 및 취지		*전년도 연차별 계획 대비 신설, 변경 해당사업만 기재		
사업기간		(계속사업)2021.1.1.~2021.12.31		
지원 대상	선정 기준	- 만6세 이하 아동 및 보호자		
	대상 규모	- 아동 18,270명, 보호자		
지원 내용	지원 유형	- 장난감도서관 3개소, 놀이체험실, 상담실, 도서열람실, 체험프로그램 운영		
	지원 수준			
전달 체계	지원 절차	- 홈페이지 회원가입후 이용 가능		
	수행 기관	- 원주시육아종합지원센터		

구 분			주요 내용				
사업비 (백만원)	재원구성(비중)		2020년 예산(A) (지속사업만)		2021년 예산(B)		전년대비 증감률(%) (*100)
	계(①+②+③)		1,000	(100%)	1,030	(100%)	3
	지방비	소계(①+②)	1,000	(100%)	1,030	(100%)	3
		①시도비					
		②시군구비	1,000	(100%)	1,030	(100%)	3
	③기타 (국비)						
	비고						
수행 목표	성과지표		- 회원가입증가율				
	측정산식		- 가입인원현황				
	자료수집방법 및 출처		- 홈페이지 회원현황				
	목표수준(2021)		- 2020년 대비 5%증가				
	목표수준 산출근거						
추진 체계	참여기관		기관별 역할		민관협력 및 주민참여 방법		
	원주시		육아종합지원센터 설치, 사업 기획총괄 및 운영		- 어린이집을 이용하는 아동 및 보호자에게 육아종합지원센터 홍보를 통하여 다양한 프로그램을 참여할 수 있도록 하며 - 보육교직원의 교육프로그램 이용활성화를 위한 노력을 추진함.		
	국공립 어린이집 공공기관		- 어린이집 이용아동 및 보호자에게 육아종합지원센터 이용방법 및 활용방법 안내 - 보육교직원의 대체교사 활용, 보육교사의 교육 및 능력개발 프로그램 이용 - 어린이집 이용 영유가의 체험프로그램 활용				
	민간·가정 어린이집 민간기관		- 어린이집 이용아동 및 보호자에게 육아종합지원센터 이용방법 및 활용방법 안내 - 보육교직원의 대체교사 활용, 보육교사의 교육 및 능력개발 프로그램 이용 - 어린이집 이용 영유가의 체험프로그램 활용				

17) 세부사업 4-2

구 분		주요 내용		
사업명	사업번호	세부 사업명		중점추진사업 여부
	4-2	여성단체 네트워크		×
사업소관	담당과	담당팀	담당자	연락처
	여성가족과	여성정책	박윤아	737-2731
사업목적		<ul style="list-style-type: none"> - 여성 관련기관 네트워크 참여율을 증가시켜 기관 간 역할 및 서비스 내용에 대한 정보 교류, 기관 간 중복서비스를 지양하고, 연계하여 적절한 서비스 신속 지원 - 시의 여성단체 참여율이 저조하여 활성화가 요구되어, 네트워킹을 통한 정보공유 및 효율적 자원 활용 		
추진근거(관련규정)		- 양성평등기본법 제51조(비영리법인·비영리민간단체의 지원)		
사업 변경내용 및 취지		*전년도 연차별 계획 대비 신설, 변경 해당사업만 기재		
사업기간		(계속사업)2021년도 1월 ~ 2021년도 12월까지		
지원 대상	선정 기준	- 원주시 여성기관 및 시설, 단체 등		
	대상 규모	- 참여단체 수(15개 단체)		
지원 내용	지원 유형	- 여성기관, 시설, 단체 등 서비스 연계 협업 지원		
	지원 수준	- 정보 공유 및 상호협력 체계 구축 - 여성정책, 서비스 등 여성발전을 위한 회의 및 간담회 개최		
전달 체계	지원 절차	- 현안사업이 있을 경우 네트워크를 구성하여 관련사항 협의 및 사업방향을 제시하는 등의 협력 체계 지원		
	수행 기관	- 원주시		

구 분			주요 내용				
사업비 (백만원)	재원구성(비중)		2020년 예산(A) (지속사업만)		2021년 예산(B)		전년대비 증감률(%) (*100)
	계(①+②+③)		1	(100%)	1	(100%)	0
	지방비	소계(①+②)	1	100	1	100	0
		①시도비					
		②시군구비	1	100	1	100	0
	③기타 (국비)						
비고							
수행 목표	성과지표		- 여성단체 참여 수				
	측정산식		- 신규 참여 단체 수(1개 단체)				
	자료수집방법 및 출처		- 여성가족과 회의 및 간담회 자료				
	목표수준(2021)		- 15개 단체				
	목표수준 산출근거		- (기존 단체수(14개 단체) + 신규 단체수(1개 단체))				
추진 체계	참여기관		기관별 역할		민관협력 및 주민참여 방법		
	원주시		사업주체로서 사업의 방향 설정, 사업제시, 여성네트워크 구축		- 원주시 현안 사업 선정 후, 세미나 및 공동 토론회 개최 - 현재, 가입되지 않은 단체 및 시민의 경우 사업과 밀접한 관계가 있다는 것이 확인되면 회의에 참석하도록 유도 - 정기적인 간담회를 통하여 상호간에 의견교류 및 사업수정을 통한 문제점을 해결하고 민관이 협력하고 주민이 주체적으로 사업에 참여할 수 있는 기회를 제공하고자 함		
	원주여성새로 일하기센터 건강가정다문화 지원센터 공공기관		시에서 추진하는 교육 및 취업연계와 관련된 현안 제시 및 정기 토론회 참여				
	여성민우회 가정,성폭력상담소 가정폭력보호시설 등 민간기관		정기 세미나 및 토론회 참여				

18) 세부사업 4-3

구 분		주요 내용		
사업명	사업번호	세부 사업명		중점추진사업 여부
	4-3	청소년 노동인권 교육		×
사업소관	담당과	담당팀	담당자	연락처
	여성가족과	청소년	강주평	033-737-2764
사업목적	<ul style="list-style-type: none"> - 청소년 노동인권 교육을 통해 근로청소년 등 권리를 보호 - 노동가치를 일깨운다. 			
추진근거(관련규정)	<ul style="list-style-type: none"> - 「청소년 기본법」 제8조, 제8조의2, 「원주시 청소년 노동인권 보호 및 증진 조례」 			
사업 변경내용 및 취지				
*전년도 연차별 계획 대비 신설, 변경 해당사업만 기재				
사업기간		(계속사업)2021년도 1월 ~ 2021년도 12월까지		
지원 대상	선정 기준	- 원주시 관내 중·고등학교(전문계 학교 우선 추진)		
	대상 규모	- 원주시 관내 중·고등학교 500명		
지원 내용	지원 유형	<ul style="list-style-type: none"> - 관계법령 교육 및 상담 - 청소년 유해업소·유해환경에 대한 고용·출입·판매금지 등 청소년 보호법에 대한 홍보 		
	지원 수준	- 플랫폼 공유, 교육 프로그램 홍보 지원 등		
전달 체계	지원 절차	- 청소년 관련 단체 및 기관 공모 후 원주시 관내 중·고등학교 출장 교육		
	수행 기관	- 여성가족과, 원주시 관내 고등학교, 청소년 관련 단체 및 기관(공모예정)		

구 분			주요 내용				
사업비 (백만원)	재원구성(비중)		2020년 예산(A) (지속사업만)		2021년 예산(B)		전년대비 증감률(%) (*100)
	계(①+②+③)		5	(100%)	5	(100%)	0
	지방비	소계(①+②)	5	(100%)	5	(100%)	0
		①시도비		(%)		(%)	
		②시군구비	5	(100%)	5	(100%)	0
	③기타 (국비)			(%)		(%)	
	비고						
수행 목표	성과지표		- 노동인권교육 참여학생수 (500명) - 교육만족도[4.5이상(5.0만점 기준)]				
	측정산식		- 해당 년도 참여 학생수 - 만족도				
	자료수집방법 및 출처		- 여성가족과 관련자료 - 설문조사 등				
	목표수준(2021)		- 500명/ 4.5이상(5.0만점 기준)				
	목표수준 산출근거		- 원주시 내의 전문계 고등학교(전문계 3, 특성화 1) 중 축제 참여 가능 인원 고려 - 5개 문항 5점 척도 기준 평균 점수 계산(만족도, 교육시간, 강의력 등)				
추진 체계	참여기관		기관별 역할			민관협력 및 주민참여 방법	
	원주시		노동인권교육 지원			- 사업 수행, 교육 참여	
	원주시 관내 중·고등학교 공공기관		청소년 노동인권교육 참여				
	청소년관련단 체 및 기관 (공모예정) 민간기관		교육 제공				

19) 세부사업 4-4

구 분		주요 내용		
사업명	사업번호	세부 사업명		중점추진사업 여부
	4-4	원주아이 행복 청약통장지원		×
사업소관	담당과	담당팀	담당자	연락처
	복지정책과	인구정책	김은진	033-737-2307
사업목적	- 초저출산 시대 출산가정에 출산을 축하하고 행복한 출산·양육 환경을 및 출산 친화적 지역사회 분위기를 조성하고자 함			
추진근거(관련규정)	- 「저출산·고령사회기본법」제8조(자녀의 출산과 보육 등), 제10조(경제적 부담의 경감), 「원주시 인구정책 지원 조례」제3조(시장의 책무), 제6조(인구정책 사업)			
사업 변경내용 및 취지 <small>*전년도 연차별 계획 대비 신설, 변경 해당사업만 기재</small>	<ul style="list-style-type: none"> - 최초 시행: 2019.8.1. 원주시 연평균 출생아 수 2,000명 - 2020년 초 코로나19 발생 이후 신청자 수 급감, 개별적 사업안내 및 매체 홍보 등에도 불구하고 신청자 수가 저조하여 성과목표 변경이 불가피함 - 당초 성과지표 : 가입증가율 → 변경 성과지표: 가입자 수 			
사업기간	(계속사업)2021년도 1월 1일~2021년도 12월 31일			
지원 대상	선정 기준	- 2019. 1. 1. 이후 원주시 출생아		
	대상 규모	- 원주시 연평균 출생아 2,000명		
지원 내용	지원 유형	- 현금(청약통장 개설금)		
	지원 수준	- 1인 5만원		
전달 체계	지원 절차	- 신청 → 청약통장 개설 → 지원금 계좌이체 → 통장 등기배송		
	수행 기관	- 원주시, NH농협은행 원주시지부		

구 분			주요 내용				
사업비 (백만원)	재원구성(비중)		2020년 예산(A) (지속사업만)		2021년 예산(B)		전년대비 증감률(%) (*100)
	계(①+②+③)		80	(100%)	80	(100%)	0
	지 방 비	소계(①+②)		(%)		(%)	
		①시도비		(%)		(%)	
		②시군구비	80	(100 %)	80	(100 %)	0
	③기타 (국비)			(%)		(%)	
	비고						
수행 목표	성과지표		- 연간 1,600명 지원				
	측정산식		- 연간 1,600명				
	자료수집방법 및 출처		- 지출내역서 등				
	목표수준(2021)		- 연간 1,600명 지원				
	목표수준 산출근거		- 1,600명 = (원주시 연평균 출생아수 2,000/2)+(전년도 미신청자 600)				
추진 체계	참여기관		기관별 역할		민관협력 및 주민참여 방법		
	원주시		사업주체로서 사업제시, 협약, 홍보 등의 역할		- 협약 등 상호간에 의견교류 및 사업수 정을 통한 문제점을 해결하고 민관이 협력하여 보다 많은 혜택을 제공하고자 함		
	공공기관						
	NH농협은행 원주시지부 민간기관		원주와 협력체계 유지 및 업무분담(통장 개설)				
	각 읍면동		사업안내				

201 세부사업 4-5

구 분		주요 내용		
사업명	사업번호	세부 사업명		중점추진사업 여부
	4-5	출산장려금 지원		×
사업소관	담당과	담당팀	담당자	연락처
	보육아동과	보육정책	홍창희	033-737-2581
사업목적	- 저출산·고령사회 기본법에 따라 출생아 및 임신부의 건강관리를 도모하고 출산·양육에 따른 경제적 부담을 경감하여 원주시의 출산장려 분위기를 조성하고자 함.			
추진근거(관련규정)	- 「원주시 출산장려금 및 출생아 건강보험료 지원 등에 관한 조례			
사업 변경내용 및 취지 <small>*전년도 연차별 계획 대비 신설, 변경 해당사업만 기재</small>	- 사업신설 : 2020년 지역사회보장계획 추가 신설 - 예산액 : 1,000백만 원 - 지원대상 : 출생아의 출생일을 기준으로 관내에 주민등록이 되어있는 출생아의 부 또는 모			
사업기간	(계속사업)2021. 1. ~ 2021. 12.			
지원 대상	선정 기준	- 출생아의 출생일을 기준으로 관내에 주민등록이 되어있는 출생아의 부 또는 모 - 관내에 출생신고가 된 아동		
	대상 규모	- 연 2,000여명		
지원 내용	지원 유형	- 현금지원		
	지원 수준	- 첫째 30만원, 둘째 50만원, 셋째이상 100만원		
전달 체계	지원 절차	- 읍면동주민센터 신청 및 접수 → 보육아동과 확인 및 지급		
	수행 기관	- 원주시		

구 분			주요 내용				
사업비 (백만원)	재원구성(비중)		2020년 예산(A) (지속사업만)		2021년 예산(B)		전년대비 증감률(%) (*100)
	계(①+②+③)		1,000	(100%)	1,000	(100%)	0
	지방비	소계(①+②)	1,000	(100%)	1,000	(100%)	0
		①시도비		(%)		(%)	
		②시군구비	1,000	(100%)	1,000	(100%)	0
	③기타 (국비)			(%)		(%)	
	비고						
수행 목표	성과지표		- 출산장려금 지급비율				
	측정산식		- 출산장려금 지급아동수/출생아수×100				
	자료수집방법 및 출처		- 주민등록인구통계, 출산장려금 지급현황				
	목표수준(2021)		- 95%				
	목표수준 산출근거						
추진 체계	참여기관		기관별 역할		민관협력 및 주민참여 방법		
	원주시		출산장려금 정책 개발 및 주민홍보				
	주민센터		출생신고시 출산장려금 지급신청 접수				

21] 세부사업 4-6

구 분		주요 내용		
사업명	사업번호	세부 사업명		중점추진사업 여부
	4-6	산모 출산 축하 지역 농·축산물 지급		×
사업소관	담당과	담당팀	담당자	연락처
	로컬푸드과	원주푸드	김성미	033-737-4146
사업목적	- 초 저출산 위기 극복을 위하여 우리 시에 거주하고 출생 신고하는 부 또는 모에게 출산 축하 선물을 지역에서 생산되는 신선하고 안전한 농·축산물(가공식품)로 지원하여 출산장려 분위기 조성			
추진근거(관련규정)	- 「원주시 인구정책 지원 조례」			
사업 변경내용 및 취지	*전년도 연차별 계획 대비 신설, 변경 해당사업만 기재			
사업기간	(계속사업)2021년도 1월 ~ 2021년도 12월까지			
지원 대상	선정 기준	- 원주시에 주민등록이 되어 있고 실거주하는 부 또는 모가 아이를 출생하여 원주시에 신고한 가정		
	대상 규모	- 2,500명		
지원 내용	지원 유형	- 현물 : 원주쌀 토토미(4kg), 치악산 한우(1kg), 참기름(250ml), 들깨가루(100g), 미역(150g), 어간장(500ml)		
	지원 수준	- 산모 1인당 13만원 내외 상당 출산 축하 선물(농·축산물 등)		
전달 체계	지원 절차	- 출생신고서 작성시 함께 신청(읍면동, 인터넷)		
	수행 기관	- 원주시, 원주푸드종합센터		

구 분			주요 내용				
사업비 (백만원)	재원구성(비중)		2020년 예산(A) (지속사업만)		2021년 예산(B)		전년대비 증감률(%) (*100)
	계(①+②+③)		300	(100%)	300	(100%)	0
	지방비	소계(①+②)	300	(100%)	300	(100%)	0
		①시도비		(%)		(%)	
		②시군구비	300	(100%)	300	(100%)	0
	③기타 (국비)			(%)		(%)	
	비고						
수행 목표	성과지표		- 산모 출산 축하 지역 농·축산물 지급				
	측정산식		- 지원 명수				
	자료수집방법 및 출처		- 출산서비스 통합신청서				
	목표수준(2021)		- 2,500명				
	목표수준 산출근거		- 연간 평균 출생 산모 수				
추진 체계	참여기관		기관별 역할		민관협력 및 주민참여 방법		
	원주시 공공기관		행복출산 서비스를 통해 산모 명단 및 주소 파악				
	원주푸드종합 센터 민간기관		농·축산물 꾸러미 구성 및 택배 배송				
	읍면동		출생신고				

22] 세부사업 4-7

구 분		주요 내용		
사업명	사업번호		세부 사업명	중점추진사업 여부
	4-7		성매매피해자 등 자활지원 사업	×
사업소관	담당과	담당팀	담당자	연락처
	여성가족과	가족팀	함은아	033-737-2742
사업목적	- 성매매피해자 등의 피해 회복 및 자립.자활지원을 위한 법적.제도적 장치 마련하여, 탈성매매를 희망하는 자들에게 자립할 수 있도록 생계비 등을 지원하여 성매매 재유입을 방지하고 도시재생 뉴딜사업 추진을 통한 정주여건 개선 및 여성친화도시 조성에 기여하고자 함.			
추진근거(관련규정)	- 「성매매방지 및 피해자보호 등에 관한 법률」제3조, - 「원주시 성매매피해자등의 자활지원 조례」제5조			
사업 변경내용 및 취지	- 사업신설: 「원주시 성매매피해자등의 자활지원 조례」제정(2019.2.15.), 공포됨에 따라 성매매 피해자를 위한 자활지원계획을 수립함 *전년도 연차별 계획 대비 신설, 변경 해당사업만 기재			
사업기간	- 다년도(2020년 10월) : 2019년도 ~ 2022년도			
지원 대상	선정 기준	- 성매매집결지(희매촌)내 성매매피해자 등으로 탈성매매하여 자활을 희망하는 사람		
	대상 규모	- 성매매집결지(희매촌) 현황 : 46개조 종사자 약 50~60명 (사)강원여성인권지원공동체 “춘천길잡이의 집”파악 현황		
지원 내용	지원 유형	- 생 계 비 : 월 100만원 이내(최대 12개월) - 거주이전비 : 600만원 내외(1인 기준/ 1회 지원)		
	지원 수준	- 직업훈련비 : 월 30만원 이내(최대 12개월 / 학원비, 수강료 등)		
전달 체계	지원 절차	- 신청 → 상담 및 실태조사 → 선정위원회 개최 및 대상자 선정 → 자활지원 계획 수립 및 생활실태 관리 → 자활 → 사후관리		
	수행 기관	- 원주시&성매매상담소 등 - 신청기관, 조사·결정기관, 급여(서비스)제공기관 등		

구 분			주요 내용				
사업비 (백만원)	재원구성(비중)		2020년 예산(A) (지속사업만)		2021년 예산(B)		전년대비 증감률(%) (*100)
	계(①+②+③)		85	(100%)	85	(100%)	0
	지방비	소계(①+②)	85	(100%)	85	(100%)	0
		①시도비		(%)		(%)	
		②시군구비	85	(100%)	85	(100%)	0
	③기타 (국비)			(%)		(%)	
	비고						
수행 목표	성과지표		- 자활지원대상 선정자 *측정가능성을 고려하되, 투입(input) 중심 지표 보다는 사업 결과(output), 사업의 최종 목표달성 상태를 확인할 영향(outcome) 지표의 활용을 고려함. 지역사회보장지표를 선택하여 활용하거나, 보다 적절한 지표를 자체 개발하여 활용 가능				
	측정산식		- 자활지원대상 신청자수 - 자활지원대상 선정자수 - 성과지표 측정을 위한 산식(지표산출방법)				
	자료수집방법 및 출처		- 초기상담일지, 내부사례회의결과서, 선정위원회결과보고서 - 성과지표 산출을 위한 근거 자료명, 자료수집방법(서베이, 증명서, 일지, 보고서 등)				
	목표수준(2021)		- 자활지원대상 선정자 3명(2021년 성과지표의 목표 수준)				
	목표수준 산출근거		- 2020년 운영결과 및 타 지자체 운영평가 - 성과지표의 목표수준 산출 근거(사업 욕구 및 문제점 진단, 자원 현황, 기타 지역의 특성 등 목표수준의 산출 근거)				
추진 체계	참여기관		기관별 역할		민관협력 및 주민참여 방법		
	원주시		사업주체로서 사업의 방향 설정, 사업의 홍보 및 선정위원회 운영		- 사업홍보를 위한 유기적협력, 기관간 사례회의, 교육 및 캠페인 협력추진 등		
	성매매상담소 (춘천길잡이의집)		탈성매매자 발견, 대상자 심층상담, 사후관리				

23) 세부사업 5-1

구 분		주요 내용		
사업명	사업번호	세부 사업명		중점추진사업 여부
	5-1	지역밀착형 건강증진 지원		○
사업소관	담당과	담당팀	담당자	연락처
	건강증진과	건강생활지원센터	백승리	033-737-5206
사업목적	<p>- 보건소와 접근성이 떨어진 동 지역 주민의 보건서비스 불균형 해소 및 건강행태위험 요인을 예방하고,</p> <p>- 보건기관 주도인 건강증진사업을 주민참여와 지역자원협력을 통한 패러다임 전환, 주민이 건강증진 주체가 되도록 지원하고, 건강생활지원센터의 프로그램을 통한 건강생활실천 유도로 『건강도시 원주』를 구현하고자 함.</p>			
추진근거(관련규정)	- 지역보건법 제14조[법률 제13323호, 시행 2015. 11.19.]			
사업 변경내용 및 취지 *전년도 연차별 계획 대비 신설, 변경 해당사업만 기재	<p>- 당초 2020년도 연차별 계획 수립 시 주민 참여 실적 6,000명을 목표로 제시 하였으나 『건강생활지원센터 사업운영 매뉴얼』에 의거, 정성적 측면을 강화한 사업 증가로 주민참여 실적을 정량적인 센터 운영에 더하여,</p> <p>- 주민자치 조직결성을 통하여 주민스스로 주민에 의한 건강관리가 가능하도록 지원하는 정성적 사업을 확대할 예정으로 목표량이 변경될 여지가 있음</p>			
사업기간	(계속사업)2021.1.1. ~2021.12.31			
지원 대상	선정 기준	- 프로그램 참여를 원하는 원주시민(단구동, 반곡관설동 주민을 우선)		
	대상 규모	- 87,121명/34,861세대(2020.9.30.현재)		
지원 내용	지원 유형	- 운동 및 영양 프로그램운영, 금연 및 원스톱 건강 상담, 주민건강조직 운영 등		
	지원 수준	- 연중 프로그램 운영 및 동아리활동 지원, 주민건강조직 간담회(월 1회) 등		
전달 체계	지원 절차	- 주민 건강리더 발굴 및 양성을 통한 주민건강조직을 바탕으로 지역건강협의체 결성 및 운영으로 주민에 의한 지역사회 건강문제 파악 및 문제 해결을 위한 계획수립, 운영, 평가를 주민 스스로 할 수 있는 역량을 강화		
	수행 기관	- 남원주건강생활지원센터		

구 분			주요 내용				
사업비 (백만원)	재원구성(비중)		2020년 예산(A) (지속사업만)		2021년 예산(B)		전년대비 증감률(%) (*100)
	계(①+②+③)		20	(100%)	20	(100%)	0
	지방비	소계(①+②)	20	(100%)	20	(100%)	0
		①시도비		(%)		(%)	
		②시군구비	20	(100%)	20	(100%)	0
	③기타 (국비)			(%)		(%)	
	비고						
수행 목표	성과지표		- PHIS시스템, 원스톱 건강상담 운영, 운동 및 영양 프로그램과 어린이체험관 운영 주민건강조직 및 동아리 운영				
	측정산식		- 원스톱 건강상담 이용자 수 - 운동 및 영양 프로그램 운영횟수 및 이용자 수 - 어린이 체험관 운영 횟수 및 이용자수 - 주민건강조직 및 동아리활동 운영 횟수 및 이용자수				
	자료수집방법 및 출처		- 성과보고서 및 프로그램운영 결과 보고서 등				
	목표수준(2021)		- 6,000명				
	목표수준 산출근거		- 2020년도 연차별 계획 수립 세부사업계획서에 따른 목표수준 지정				
추진 체계	참여기관		기관별 역할		민관협력 및 주민참여 방법		
	원주시 (건강생활지원 센터,주민센터, 보건소)		관할지역 특화사업 개발, 지역자원 연계 언론 및 캠페인, 협력체계 구축		- 지역육구조사 간담회 - 주민 건강 자치조직 활동 - 주민주도 특화사업 추진		
	공공기관						
	민간기관 (지역의사회, 사회복지기관, 대학)		사업운영 협의체 구성 대상자 및 서 비스 연계, 자원개발 및 협력, 자문 및 평가				

24) 세부사업 5-2

구 분		주요 내용		
사업명	사업번호	세부 사업명		중점추진사업 여부
	5-2	치매안심센터 조기검진사업		×
사업소관	담당과	담당팀	담당자	연락처
	치매안심과	등록관리	유선	033-737-3765
사업목적	<ul style="list-style-type: none"> - 치매노인을 조기에 발견하여 치매환자 와 가족의 삶의 질 향상 - 일반 대중의 치매에 대한 경각심을 고취 및 편견을 불식시켜 치매와 더불어 살아갈 수 있는 사회적 공감대 형성 			
추진근거(관련규정)	- 「치매관리법」 제11조(치매조기검진사업)			
사업 변경내용 및 취지 *전년도 연차별 계획 대비 신설, 변경 해당사업만 기재	- 사업명사업명변경사유: 2019년 말 치매안심센터 준공완료로 2021년도부터 치매안심센터 운영으로 치매조기검진사업 실시로 치매관리등록율 38.9%로 변경하여 추진함			
사업기간		(계속사업)2021년 1월 ~ 2021년 12월 말까지		
지원 대상	선정 기준	<ul style="list-style-type: none"> - 만 60세 이상 원주시민 - 원주시 치매안심센터에 치매환자로 등록된 환자 		
	대상 규모	- 원주시 만60세 치매환자추정수의 38.9% : 2,141명		
지원 내용	지원 유형	- 치매상담 및 조기검진		
	지원 수준	<ul style="list-style-type: none"> - 1단계 선별검사(치매안심센터): 치매선별용간이정신상태검사(MMSE-DS) - 2단계 진단검사(치매안심센터): 1단계 선별검사 결과 인지저하자 대상 <ul style="list-style-type: none"> ▶ 신경인지검사, 노인우울척도검사, 도구적 일상생활 척도검사, 주관적 기억력감퇴 평가, 불면증검사, 전두엽기능평가 등 ▶ 정신건강의학과 전문의 진료: 세브란스기독병원, 원주의료원 협약병원 의사 - 3단계 감별검사(협력병원): 전문의 진료 후 의사 처방에 정밀검사 실시 <ul style="list-style-type: none"> ▶ 치매 원인 규명을 위한 검사: 혈액검사, 뇌 영상촬영 등 ▶ 검진비 지원: 병·의원급 상한 8만원, 상급종합병원 상한 11만원 <ul style="list-style-type: none"> ※ 협약병원: 연세대학교 원주세브란스기독병원, 강원도 원주의료원 - 치매 치료비지원 (월 3만원 이내 본인부담금 지원) - 인지기능 저하된 치매환자의 실종예방서비스 지원 - 치매환자 위생용품지급 등 		

구 분			주요 내용				
전달 체계	지원 절차		- 원주시보건소 치매안심과 , 보건행정과, 건강증진과 - 원인동사무소, 명륜사회복지관, 원주시밥상공동체 - 원주요양원 , 국민건강보험공단 등 협조를 받아 치매조기검진 및 치매환자 조기검진사업 및 등록관리				
	수행 기관		- 원주시보건소 치매안심센터				
사업비 (백만원)	재원구성(비중)		2020년 예산(A) (지속사업만)		2021년 예산(B)		전년대비 증감률(%) (*100)
	계(①+②+③)		1,141	(100%)	435	(100%)	-61.8
	지방비	소계(①+②)	229	(20%)	87	(20%)	-62
		① 시도비	47	(4%)	17	(4%)	-63.8
		② 시군구비	182	(16%)	70	(16%)	-61.5
	③ 기타 (국비)		912	(80%)	348	(80%)	-61.8
	비고						
수행 목표	성과지표		- 치매환자 등록관리율(%)				
	측정산식		- 치매환자등록건수 / 치매추정노인수 × 100				
	자료수집방법 및 출처		- 치매안심과 치매안심통합시스템				
	목표수준(2021)		- 38.9%				
	목표수준 산출근거		- 정부합동평가				

구 분		주요 내용	
추진 체계	참여기관	기관별 역할	민관협력 및 주민참여 방법
	치매안심과	예산확보 및 기획총괄	- 지역사회간 협약 및 정기적인 홍보, 간담회를 실시하여 상호간에 의견교류 및 사업업무 문제점을 해결하고 지역주민에게 다양한 서비스지원을 제공하고 자 함
	복지정책과, 경로장애인과	치매치료관리비 지원사업에 관한 연계 협조, 요양 및 양로시설 입소에 따른 연계 협조사항	
	읍면동	사각지대 치매관리대상자 선정 및 치매 관리사업 안내 홍보	
	국민건강 보험공단	정보공유 및 치매안심센터 등록연계 치매안심센터 조기검진 및 사업 홍보 협력 등급외자 지역사회자원연계의 효율성 모색	
	강원도 원주의료원	치매조기검진협약병원9치매진단검사 및 감별검사 시행)	
	연세대학교 원주세브란스 기독병원	치매환자 치매안심센터 등록연계, 치매 사업 자문 및 홍보	
	대한노인회 (경로당)	치매안심센터 치매조기검진사업 홍보 찾아가는 치매조기검진대상자 및 장소제공, 치매예방교육 대상자 및 장소제공	
	명륜사회복지관 등 노인사회복지관		
	치매안심센터 지역사회협의체	전문가의 자문, 유관기관의 협력 및 지원을 통한 치매자원 발굴, 다양한 자원간 연계협력적 지원모색 방안	

25) 세부사업 5-3

구 분		주요 내용		
사업명	사업번호	세부 사업명		중점추진사업 여부
	5-3	정신질환자 지역사회 맞춤형 재활시설 신규확대		×
사업소관	담당과	담당팀	담당자	연락처
	건강증진과	정신건강	성명옥	033-737-4025
사업목적	<ul style="list-style-type: none"> - 중증 정신질환자의 사회복귀 촉진을 위한 정신재활시설의 신규 설치 및 운영 공공임대주택에 거주하는 취약계층 세대의 정신건강 안전망 구축을 통해 지역 주민의 정신건강 증진 도모 			
추진근거(관련규정)	<ul style="list-style-type: none"> - 「정신건강증진 및 정신질환자 복지서비스 지원에 관한 법률」제37조(지역사회 거주,치료,재활 등 통합 지원) - 보건복지부 커뮤니티케어추진단 '지역사회 중심 복지구현을 위한 커뮤니티케어 추진방향'(2018.6.7.) - 제4기 원주시(2019-2022년) 지역사회보장계획 			
사업 변경내용 및 취지	<ul style="list-style-type: none"> - 예산변경: 정신질환자 지역사회 맞춤형 재활시설 신규 확대사업의 2021년 소요예산은 100만원으로 계획되어 있으나, - 2020년 정신재활시설 신규 확대를 위하여 간담회 개최 및 시유 신축부지 및 유휴건물이 있는지 회계과에 조회, 의뢰하였으나 없음을 통보받아 예산 미확보 <p>*전년도 연차별 계획 대비 신설, 변경 해당사업만 기재</p>			
사업기간		(계속사업) 2021년도 1월 ~ 2021년도 12월까지		
지원 대상	선정 기준	<ul style="list-style-type: none"> - 정신의료기관 퇴원 이후 중증정신질환자를 대상으로 돌봄 서비스를 제공할 수 있는 재활시설 설치 필요 - 원주시 정신 장애인 중 제일 많이 등록된 명륜2동 공공임대주택에 거주하는 노약자와, 장애인 등 취약계층을 대상으로 정신건강 프로그램 운영 		
	대상 규모	<ul style="list-style-type: none"> - 원주시 전체인구의 10.8%: 38,513명(조기발견 및 조기개입) - 원주시 전체인구의 1%: 3,566명(추정 중증정신질환자) 		
지원 내용	지원 유형	<ul style="list-style-type: none"> - 정신질환자 상담 및 교육, 사례관리 		
	지원 수준	<ul style="list-style-type: none"> - 공공임대주택 입주민 정신건강프로그램 운영 · 장소 : 명륜종합사회복지관 강당 · 정신질환 인식개선 교육 및 금연, 심뇌혈관질환, 치매예방, 영양, 구강사업 등 매월 주제를 달리하여 지역주민 건강교육 실시 - 정신질환 및 중독예방 이동상담 부스 운영 · 정신질환 : 명륜종합사회복지관 3층 프로그램실 · 중독질환 : 명륜종합사회복지관 앞 탐마트 		

구 분		주요 내용					
전달 체계	지원 절차	- 원주시보건소 건강증진과, 치매안심과, 명륜2동행정복지센터, 원주시정신건강복지센터, 원주시중독관리통합지원센터, 명륜종합사회복지관, 명륜2차임대아파트관리사무소의 협조를 받아 건강교육 및 정신.중독 상담 운영					
	수행 기관	- 원주시, 원주시정신건강복지센터, 원주시중독관리통합지원센터, 명륜종합사회복지관, 명륜2차아파트관리사무소, 주택관리공단 강원지사					
사업비 (백만원)	재원구성(비중)		2020년 예산(A) (지속사업만)		2021년 예산(B)		전년대비 증감률(%) (*100)
	계(①+②+③)		0		0		
	지방비	소계(①+②)	0		0		
		①시도비					
		②시군구비					
	③기타 (국비)		0		0		
	비고						
수행 목표	성과지표		- 정신재활시설 신규 설치를 간담회 : 1회				
	측정산식		- 정신재활시설 신규 설치를 위한 간담회 결과 보고				
	자료수집방법 및 출처		- 간담회 결과보고서				
	목표수준(2021)		- 정신재활시설 신규 설치를 간담회: 1회 - 공공임대주택 입주민 정신건강프로그램 운영 계획: 4월~11월(8회) - 정신질환 및 중독예방 이동상담 부스 운영 계획: 80회				
	목표수준 산출근거		- 정신재활시설 신규 설치를 간담회 - 2020년 공공임대주택 입주민 정신건강프로그램 운영 및 정신질환 및 중독예방 이동상담 부스 운영 계획				

구 분		주요 내용	
추진 체계	참여기관	기관별 역할	민관협력 및 주민참여 방법
	보건소	예산확보 및 운영지원	<ul style="list-style-type: none"> - 정신질환자 사례관리 등 연계협력 - 신규 정신질환자 연계
	복지정책과, 읍.면.동	대상자 및 복지자원 연계	
	원주시정신건강 복지센터 정신건강사업 위탁기관	사례관리 및 사업연계	
	원주시중독관리 통합지원센터 중독예방사업 위탁기관	사례관리 및 사업연계	
	명륜종합사회 복지관 민간기관	사업연계	
	명륜2차아파트 관리사무소 민간기관	사업연계	
	주택관리공단 강원지사 민간기관	사업연계	

26) 세부사업 5-4

구 분		주요 내용		
사업명	사업번호	세부 사업명		중점추진사업 여부
	5-4	취약계층 공공의료복지 강화		×
사업소관	담당과	담당팀	담당자	연락처
	원주의료원	보건의료복지지원팀	조명숙	033-760-4622
사업목적	- 관내 의료복지사각지대에 놓인 의료취약계층을 발굴하여 적정수준의 의료 서비스 제공을 통해 건강증진에 기여하고, 보건·의료·복지 연계체계 구축을 통한 건강안전망 기능을 수행하고자 함.			
추진근거(관련규정)	- 「공공보건의료에 관한 법률」제4조			
사업 변경내용 및 취지	*전년도 연차별 계획 대비 신설, 변경 해당사업만 기재			
사업기간	(계속사업)2021년 1월 1일 ~ 2021년 12월 31일			
지원 대상	선정 기준	<ul style="list-style-type: none"> - 원내 및 타 기관으로부터 의뢰된 의료취약계층 환자 - 기초생활수급자, 차상 위 등의 사회·경제적 취약계층 - 기타 기준중위소득 80%이내의 저소득층 		
	대상 규모	- 120명		
지원 내용	지원 유형	<ul style="list-style-type: none"> - 진료연계, 경제적 지원(진료비·입원물품·간병 등), 퇴원계획 수립 및 지역사회 자원연계, 사후관리 수행 		
	지원 수준	<ul style="list-style-type: none"> - 경제적지원 - 진료비(입원 연간 200만원 이내, 외래 연간 50만원 이내) - 간병비(원내 유료공동간병실 14일이내) *개인간병 불가 - 입원물품(입원기간 중 10만원 이내) - 지역사회자원연계 - 시설입소 및 타 병원 전원 - 기타 사회보장서비스 및 복지자원 연계 - 사후관리 수행 - 퇴원 후 6개월 이내(유선 또는 방문) 		
전달 체계	지원 절차			
	수행 기관	- 강원도, 원주시, 원주의료원, 관내 복지관 및 요양시설, 병·의원 등		

구 분			주요 내용				
사업비 (백만원)	재원구성(비중)		2020년 예산(A) (지속사업만)		2021년 예산(B)		전년대비 증감률(%) (*100)
	계(①+②+③)		127	(100%)	190	(100%)	50
	지방비	소계(①+②)	50	(40%)	70	(37%)	40
		①시도비	25	(20%)	35	(18%)	40
		②시군구비	25	(20%)	35	(18%)	40
	③기타 (국비)		77	(60%)	120	(63%)	56
	비고						
수행 목표	성과지표		- 지역사회 네트워크 연계 구축 - 보건의료통합서비스 지원실적				
	측정산식		- 협약추진 및 관내 사례회의참석 수 - 지역사회보장서비스 자원연계 수 - 등록 대상자 진료비 및 서비스 연계지원 수				
	자료수집방법 및 출처		- 보건의료복지통합지원 사업 수행 실적				
	목표수준(2021)		- 지역사회 네트워크 연계 구축 전년대비 5% 증가 - 보건의료통합서비스 지원실적 270건 이상				
	목표수준 산출근거		- 공공보건의료계획에 따른 목표수준 지정				
추진 체계	참여기관		기관별 역할		민관협력 및 주민참여 방법		
	강원도		사업수행을 위한 예산지원		- 업무협약, 관내 사례회의를 통하여 상호 간 협력체계를 유지 - 관내 유관기관 내 사업홍보를 통하여 지역 내 의료취약계층 대상자를 발굴 - 원활한 지역사회 복귀를 위해 협력		
	원주시		사업수행을 위한 예산지원 대상자 발굴 및 의뢰 사례관리 및 공공서비스 연계 제공				
	원주의료원		사업계획 및 수행, 사업홍보 지역사회 네트워크 연계 구축 대상자 발굴 및 서비스 연계 제공				
	복지관		대상자 발굴 및 의뢰 사례관리 서비스 제공				
	요양시설		대상자 발굴 및 의뢰 시설입소 연계				
	병의원		대상자 발굴 및 의뢰 의료서비스 제공				

27) 세부사업 6-1

구 분		주요 내용			
사업명		사업번호	세부 사업명		중점추진사업 여부
		6-1	지역복지 인력 역량강화		○
사업소관		담당과	담당팀	담당자	연락처
		복지정책과	지역복지	최진아	033-737-2622
사업목적		- 주민이 지역사회의 주인으로 참여 할 수 있도록 주민의 관점에서 읍·면·동 기능 개선 및 복지 사각지대 해소를 위해 찾아가는 보건복지 서비스 확대			
추진근거(관련규정)		- 맞춤형복지팀 조직 및 인력 확충에 따른 지자체 담당인력 교육 훈련 강화 필요 - 지속적인 시민교육과 인식개선을 통해 주민들에게 복지전달 체계의 의미 홍보			
사업 변경내용 및 취지		*전년도 연차별 계획 대비 신설, 변경 해당사업만 기재			
사업기간		(계속사업) 2021. 1. 1. ~ 2021. 12. 31.			
지원 대상	선정 기준	- 복지담당 공무원 및 사회복지시설 종사자			
	대상 규모	- 읍면동 협의체 위원 및 지역주민			
지원 내용	지원 유형	- 역량강화 교육, 워크숍			
	지원 수준	- 복지담당공무원 연간 3회 - 워크숍 75명 - 읍면동 협의체 위원 및 지역주민 10회			
전달 체계	지원 절차	- 교육수요 및 신청에 의한 교육 지원			
	수행 기관	- 원주시, 지역사회보장협의체, 읍면동 협의체			

구 분			주요 내용				
사업비 (백만원)	재원구성(비중)		2020년 예산(A) (지속사업만)		2021년 예산(B)		전년대비 증감률(%) (*100)
	계(①+②+③)		45	(100%)	45	(100%)	0
	지방비	소계(①+②)	45	(100%)	45	(100%)	0
		①시도비	0	(%)	0	(%)	0
		②시군구비	45	(100%)	45	(100%)	0
	③기타 (재원명)		0	(%)	0	(%)	0
	비고						
수행 목표	성과지표		- 복지인력 역량강화 교육 실적 , 워크숍 참석자 수, 주민력 향상을 위한 교육 실적				
	측정산식		- 교육지원 실적, 민관사회복지종사자 참석자 수, 읍면동 교육실적				
	자료수집방법 및 출처		- 지역사회보장협의체 교육 실적, 지역사회보장협의체 워크숍 결과보고, 지역사회보장협의체 결과 보고				
	목표수준 (2021)		- 3회/75명 이상/10회				
	목표수준 산출근거		- 전년과 비교하여 목표수준 설정				
추진 체계	참여기관		기관별 역할		민관협력 및 주민참여 방법		
	지자체		예산지원, 교육 마련 및 시행, 홍보, 참석				
	공공기관						
	민간기관		홍보, 참석				
	지역주민		참석				

28) 세부사업 6-2

구 분		주요 내용		
사업명	사업번호	세부 사업명		중점추진사업 여부
	6-2	지역공동체 활성화		○
사업소관	담당과	담당팀	담당자	연락처
	도시재생과	도시재생2	이도형	033-737-3276
사업목적	- 도시재생 뉴딜사업 정부정책 대응에 따른 구도심 활성화를 목적으로 학성동이 도시재생뉴딜사업에 선정됨에 따라 도로, 공원, 주차장 등 기반시설 설치(하드웨어/마중물사업) 및 지역 활성화 콘텐츠를 운영하여 지역주민들이 다양한 프로그램에 참여하여 주민 공동체를 활성화 하는 등 지역의 자생적 성장기반 구축			
추진근거(관련규정)	- 「도시재생활성화 및 지원에 관한 특별법」, 「원주시 원도심 활성화사업 지원조례」, 「원주시 도시재생 활성화 및 지원에 관한 조례」(2016.2.19. 제정)			
사업 변경내용 및 취지 *전년도 연차별 계획 대비 신설, 변경 해당사업만 기재	-			
사업기간		(다년도) 2019. 1. ~ 2022. 12.		
지원 대상	선정 기준	- 학성동은 도시재생활성화지역 지정 요건인 과거대비 인구감소 34.73%, 사업체 감소 20.98%, 노후건축물 81.88%로 도시재생 쇠퇴지표 모든 부분에 부합		
	대상 규모	- 가구: 2,692가구 - 인구: 5,876인		
지원 내용	지원 유형	- 문화예술공간조성, 문화공원조성, 골목상권조성, 소방도로개설, 생활인프라개선, 커뮤니티센터조성, 한마음주민공유공간, 임대주택조성, 지역활성화콘텐츠구축		
	지원 수준	- 여성친화문화공간 조성, 갤러리카페 및 아트샵 조성, 학성문화공원 조성, 골목상권 환경 조성, 소방도로 개설, 40계단길 및 걷고 싶은 거리 조성, 주차장 조성, 공공리모델링 임대주택 조성, 주민커뮤니티센터 조성, 한마음 주민공유공간 조성, 지역활성화 콘텐츠 운영(주민역량강화, 주민공모사업, 한마음공유프로그램운영 등)		
전달 체계	지원 절차			
	수행 기관	- 사업수행기관: 원주시 도시재생과 - 협력기관: 학성동 도시재생 현장지원센터, 학성동 주민협의회		

구 분			주요 내용				
사업비 (백만원)	재원구성(비중)		2020년 예산(A) (지속사업만)		2021년 예산(B)		전년대비 증감률(%) (*100)
	계(①+②+③)		3,514	(100%)	5,500	(100%)	56.5
	지방비	소계(①+②)	1,406	(40%)	3,460	(63%)	146
		①시도비	422	(12%)	408	(7%)	-3
		②시군구비	984	(28%)	3,052	(56%)	210
	③기타 (국비)		2,108	(60%)	2,040	(37%)	-3
	비고						
수행 목표	성과지표		- 학성동 도시재생활성화계획 수립 - 공동체 활력 및 주민참여도 측정				
	측정산식		- 주민 참여도				
	자료수집방법 및 출처		- 주민 참여 등록부(학성동 도시재생지원센터 등)				
	목표수준(2021)		- 전년대비 참여인원 10%증가				
	목표수준 산출근거		- 주민 참여 등록부 및 설문조사지 등				
추진 체계	참여기관		기관별 역할		민관협력 및 주민참여 방법		
	원주시		사업계획 수립 및 사업추진 총괄		- 주민협의체가 구성됨에 따라 지역주민들에 대한 역량강화사업, 주민공모사업 등을 통한 주민 참여		
	한국토지주택공사		공공리모델링 임대주택 추진				
	학성동 도시재생 현장지원센터		사업시행에 대한 지원과 주민교육 및 역량강화 등 지원				

29) 세부사업 6-3

구 분		주요 내용		
사업명	사업번호	세부 사업명		중점추진사업 여부
	6-3	기부나눔문화 확산		×
사업소관	담당과	담당팀	담당자	연락처
	복지정책과	희망복지	마준우	033-737-2603
		지역복지	안병섭	033-737-2623
사업목적	<ul style="list-style-type: none"> - 복지사각지대 및 소외계층 발굴 확대 및 의료서비스 지원 - 일반시민의 참여로 이루어지고 있는 천사운동을 지역사회 지도층으로 확대함으로써 원주시의 기부와 나눔문화 정착 			
추진근거(관련규정)	- 원주시 시민서로돕기천사운동 지원조례			
사업 변경내용 및 취지 <small>*전년도 연차별 계획 대비 신설, 변경 해당사업만 기재</small>	<ul style="list-style-type: none"> - 장기적인 지역경기 침체와 코로나로 인하여 천사운동 모금액이 감소하고 있어 2016년부터는 지원액이 모금액을 초과하여 사업의 지속성 확보를 위해 지원액 축소와 함께 후원자 확대를 위한 홍보와 프로그램 개발을 병행해야 할 것으로 보임 			
사업기간	(계속사업) 2021년도 1월 ~ 2021년도 12월까지			
지원 대상	선정 기준	<ul style="list-style-type: none"> - 관내 의료지원 등이 필요한 저소득층 - 정부의지원을 받지 못하는 차상위계층 		
	대상 규모	- 천사 후원대상자 연간 6,000명		
지원 내용	지원 유형	<ul style="list-style-type: none"> - 업무협약 체결, 프로그램 운영 등 : 현금, 현물, 서비스 등 지원 유형 - 천사운동 현금 13만원 지원 		
	지원 수준	<ul style="list-style-type: none"> - 의료지원이 필요한 저소득층에게 빈의자의사회와 업무협약을 통한 무료 진료 등 의료비 지원 - 통합사례관리대상자들에게 사례관리사업비로 생계·의료비 등 연계 지원 - 저소득층에게 지정기탁후원금을 통한 생계·의료비 등 지원 - 비수급 차상위계층에 경제적인 지원을 하여 자활도모 - 천사운동후원금 월 13만원 지원 		
전달 체계	지원 절차	<ul style="list-style-type: none"> - 대상자 요청 및 읍면동, 희망복지지원단의 발굴을 통한 접수 - 사례회의 및 심사를 통한 대상자 지원 - 천사운동 읍면동을 신청, 차상위계층 자격 심사후 지원결정 		
	수행 기관	<ul style="list-style-type: none"> - 사업수행기관 : 원주시 - 협력기관 : 빈의자의사회, 아너소사이어티, 민관협력기관, 천사운동본부 등 		

구 분			주요 내용				
사업비 (백만원)	재원구성(비중)		2020년 예산(A) (지속사업만)		2021년 예산(B)		전년대비 증감률(%) (*100)
	계(①+②+③)		875	(100%)	807	(100%)	-8
	지방비	소계(①+②)	30	(3 %)	27	(3 %)	-10
		①시도비		(%)		(%)	
		②시군구비	30	(3 %)	27	(3 %)	-10
	③기타 (후원금)		845	(97%)	780	(97%)	-8
	비고						
수행 목표	성과지표		- 공동모금회 의료비 지원 및 민간기관 자원 연계 건수 - 천사후원금 지원건수				
	측정산식		- 사회복지공동모금회 긴급지원 지원 결정 건수 - 희망복지지원단 및 읍면동 자원 발굴 건수 - 월 천사후원금 지원실적 *12월				
	자료수집방법 및 출처		- 내부자료 및 행복e음				
	목표수준(2021)		- 사회복지공동모금회 긴급지원 및 민간자원 연계 건수 900건 - 천사후원금 지원 건수 6,000건				
	목표수준 산출근거		- 사회복지공동모금회 긴급지원 결정 건수 - 희망복지지원단 및 읍면동 민간자원 발굴 건수				
추진 체계	참여기관		기관별 역할		민관협력 및 주민참여 방법		
	원주시 복지정책과		기획총괄 및 사업시행		- 업무협약, 지역복지 자원조사를 통한 자 원 발굴 등을 통해 의료지원 확대		
	빈의자의사회		의료사각지대 발굴 및 의료서비스 지원				
	아너소사이어티		지정기탁후원금을 통해 의료비 지원				
	민간협력기관		지정기탁후원금을 통해 의료비 지원				
	천사운동본부		복지사각지대 발굴 및 소외계층 지원				

30) 세부사업 6-4

구 분		주요 내용		
사업명	사업번호	세부 사업명		중점추진사업 여부
	6-4	쾌적한 대기환경 조성		×
사업소관	담당과	담당팀	담당자	연락처
	기후에너지과	미세먼지	심빛나	033-737-3047
사업목적	- 미세먼지 저감 자체사업을 추진함으로써, 건강에 위대한 초미세먼지 농도를 저감하여 맑고 깨끗한 환경을 조성하여 시민들의 삶의 질을 향상시키고 푸른 도시로 만들고자 함			
추진근거(관련규정)	- 「미세먼지 저감 및 관리에 관한 특별법(이하 '미세먼지 특별법')			
사업 변경내용 및 취지 *전년도 연차별 계획 대비 신설, 변경 해당사업만 기재				
사업기간	(다년도)2019년 1월 ~ 2022년 12월			
지원 대상	선정 기준	- 원주시민 - 대기배출시설 신고 업소		
	대상 규모	- 원주시민 - 대기배출시설 신고 업소(260개소)		
지원 내용	지원 유형	- 도로변 먼지재비산방지 물청소 시행 - 친환경교통주간 및 미세먼지 저감 행사 - 대기배출업소 먼지 시료채취 검사		
	지원 수준	- 도로변 먼지재비산방지 물청소 시행(상,하반기) - 친환경교통주간 및 미세먼지 저감 행사(연1회) - 대기배출업소 먼지 시료채취 검사		
전달 체계	지원 절차	별도 없음		
	수행 기관	- 원주시		

구 분			주요 내용				
사업비 (백만원)	재원구성(비중)		2020년 예산(A) (지속사업만)		2021년 예산(B)		전년대비 증감률(%) (*100)
	계(①+②+③)		130	(100%)	130	(100%)	0
	지방비	소계(①+②)	130	(100%)	130	(100%)	0
		①시도비		(%)		(%)	
		②시군구비	130	(100%)	130	(100%)	0
	③기타 (국비)			(%)		(%)	
	비고						
수행 목표	성과지표		- 초미세먼지농도(PM-2.5)				
	측정산식		- 연평균 초미세먼지농도(PM-2.5)				
	자료수집방법 및 출처		- 대기오염도 측정결과: 강원대기환경정보 및 에어코리아(www.airkorea.or.kr)				
	목표수준(2021)		- 연평균 27μg/m³				
	목표수준 산출근거		- 2019년 미세먼지 저감 및 관리 종합계획에 따른 목표수준 지정 2022년까지 초미세먼지농도 25μg/m³ 달성				
추진 체계	참여기관		기관별 역할		민관협력 및 주민참여 방법		
	원주시		미세먼지 저감사업 시행		- 민관협력 : 추진사항 점검 및 결과보고에서 원주시사회보장협의체 전문가 의견수렴 - 주민참여방법 : 친환경교통주간 및 미세먼지 저감 행사에 주민 참여		

[붙임 2] 연차별 시행계획 변경 내용 (제4기 지역사회보장계획 대비)
2019년 연차별 시행계획 변경 내용 (제4기 지역사회보장계획 대비)

해당 연도	사업 구분	사업 번호	사업명	변경 유형	변경 내용		변경사유	지역사회 보장협의체 심의여부 (일자)	신설변경 협의절차 이행여부 (일자/문서번호)
					전	후			
2019년	커뮤니티 케어	1-1	커뮤니티케어 추진단 구축 및 운영	변경	⑤사업시기 커뮤니티케어 추진단 구축	커뮤니티케어 추진단 구축 2021년으로 시기변경추진	- 계획 수립 후 총무과 조직관리팀 『원주시 공공서비스 구축사업 연도별 추진계획』수립에 맞추어 커뮤니티케어추진단 구축시기 변경	2019.10.28	해당없음
		1-2	1기관(기업) 1동(읍면) 민관협력돌봄체계 구축	변경	②측정산식 혁신도시 공공기관 및 기업도시 민간기업	원주시 관내 공공기관 및 민간기업, 소상공인 등	- 사업 참여, 기관 확대	2019.10.28	해당없음
		1-3	읍면동보호체계확대	변경	④목표수준 당초 읍면동 맞춤형복지팀 14개소추가설치	『원주시 공공서비스 구축사업 연도별 추진계획』에 의해 9개소 변경 설치후 2020년 점차 추진 확대 추진예정	- 계획 수립 후 총무과 조직관리팀 『원주시 공공서비스 구축사업 연도별 추진계획』수립	2019.10.28	해당없음
		1-4	민관협력사례관리 강화	변경	①성과목표 1. 원주희망e빛 운영	1.원주희망e빛 운영 성과지표 삭제	- 희망e빛을 통한 서비스 신청의 어려움 및 위급상황 발생시 시스템 이용 방법에 대한 문제점 제기, 보건복지상담센터 129 및 원주시 콜센터 접수등 유선 통한 서비스 신청 제도가 활발하게 이용되어 시스템 사용에 대한 실효성 없음. 폐지검토중.	2019.12	해당없음
					④목표수준 2. 이동상담실 운영실적: 30건 3. 통합사례관리수행: 180건	2. 이동상담실 운영 실적: 월30건 3. 통합사례관리 수행: 420건	- 이동상담실 운영 실적 및 통합사례관리 수행 목표건수가 목표량에 비해 실적이 높아 목표량 변경.		

해당 연도	사업 구분	사업 번호	사업명	변경 유형	변경 내용		변경사유	지역사회 보장협의체 심의여부 (일자)	신설변경 협의절차 이행여부 (일자/문서번호)
					전	후			
	노인과 장애인의 지역사회 자립생활 지원	3-1	원주형 자립생활 주택사업	변경	❶성과목표 시비사업으로 원주형 체험홈 (아파트형) 시범사업 실시	2019년 강원도비가 지원되는 자립생활주택 사업으로 변경하여 추진 '원주형 자립생활주택사업' 명칭변경	- 원주형 체험홈 설치를 자체적으로 계획수립한 후 강원도비가 집행되는 자립생활주택사업과 사실상 취지와 내용이 일치하여 - 원주형 체험홈을 자립생활주택사업에 흡수시켜서 추진하게 됨	2019.10.28	해당없음
		3-3	제2장애인복지관 재활 서비스 이용 자증가율	변경	❷사업시기 2019년 복지관 개관 이후 육 구조사를 통해 2020년 프로그램 인원을 정함. 이후 전년도 대비 10%씩 이용자 증가 계획	2021년 복지관 개관 이후 육 구조사를 통해 2020년 프로그램 인원을 정함. 이후 전년도 대비 10%씩 이용자 증가 계획	- 제2장애인복지관 건립/ 2019년 10월 착공 / 2020년 11월 준공예정 후 2021년 개관	2019.10.28	해당없음
	가족 구성원이 행복한 여성가족 보육	4-3	청소년노동인권교육	변경	❸목표수준 노동인권교육 참여 학생 수 1,000명	노동인권교육 참여 학생 수 400명	- 공모에 의한 위탁업체 선정 후 계획수립에 따른 참여학생수 변경	2019.10.28	해당없음
	사회보장 기반구축	6-1	지역복지 인력역량 강화	변경	❹성과목표 읍면동 순회방문교육을 통한 지역복지공동체 역량강화	『원주시 공공서비스 구축사업 연도별 추진계획』에 맞춰 대상자를 지역사회보장협의체위원 및 지역주민, 관계 공무원 등으로 확대하여 집합교육으로 변경 추진	- 계획 수립 후 총무과 조직관리팀 『원주시 공공서비스 구축사업 연도별 추진계획』수립	2019.10.28	해당없음
		6-2	지역공동체 활성화	변경	❺기타 소방도로 개설 및 도로 정비 주차장 조성 및 분리수거함설치	소방도로 개설, 여성친화문화공간 조성, 공원 조성 생활성화계획 승인 및 고시	- 학성동 도시재생 활성화계획 수립중 일부 사업내용변경에 따른 내용 변경	2019.10.28	해당없음

해당 연도	사업 구분	사업 번호	사업명	변경 유형	변경 내용		변경사유	지역사회 보장협의체 심의여부 (일자)	신설변경 협의절차 이행여부 (일자/문서번호)
					전	후			
		6-3	기부나눔 문화확산	변경	❶성과목표 월 차 상 위 계 층 지원실적*12월	월 천 사 운 동 수 혜자 지원실적 *12월	- 차상위계층을 천 사운동수혜자로측 정산식 변경	2019.12	해당없음
					❷목표수준 전년대비 100 건이상 증가	연6,500건	사망과 전출로 인 한 자연감소,천사 후원금 감소로 신 규 후원대상자 연 계 감소로 목표치 변경		

2020년 연차별 시행계획 변경 내용 (제4기 지역사회보장계획 대비)

해당 연도	사업 구분	사업 번호	사업명	변경 유형	변경 내용		변경사유	지역사회 보장협의체 심의여부 (일자)	신설변경 협의절차 이행여부 (일자/문서번호)
					전	후			
2020	커뮤니티 케어	1-4	민관협력 사례 관리 강화	변경	-성과목표 원 주 희 망 e 빛 운영	원주희망e빛 운영 성과지표 삭제	희망e빛을 통한 서비스 신청의 어려움 및 위급상황 발생시 시스템 이용 방법에 대한 문제점 제기, 보건복지 상담센터 129 및 원주시 콜센터 접수등 유선 통한 서비스 신청 제도가 활발하게 이용되어 시스템 사용에 대한 실효성 없음. 폐지검토중.	○ 2019.12	해당없음
					-목표수준 2. 이동상담실 운영실적: 30건 3. 통합사례 관리수행: 180건	2. 이 동 상 담 실 운영실적: 월30건 3. 통합사례관리 수행: 420건	이동상담실 운영실적 및 통합사례관리 수행 목표건수가 목표량에 비해 실적이 높아 목표량 변경.		
	노인과 장애인의 지역사회 자립생활 지원	3-2	전동보장구급속충전기 설치	폐지	2019년 사업 목표 기달성	2020년 미 실시	사업성과목표 기 달성	○ 2019.12	해당없음
		3-5	노인복지관 확충	폐지	2019년 사업 목표량달성	2020년 미 실시 2021년 신규 추진예정	사업성과목표 기 달성	○ 2019.12	해당없음
		3-6	노인 일자리 및 사회활동 참여 강화	제외	2019년 사업 추진	2020년사업 제외	국고보조사업 (보편사업) 제외	○ 2019.12	해당없음
		3-7	효행장려금 지원	신설	미 실시	2020년 신규사업	수요 변화	○ 2019.12	○ 2018.3.28. 사회보장조정과 -1505
	가족 구성원이 행복한 여성 가족보육	4-4	원 주 아 이 행복 통장 지원	신설	미 실시	2020년 신규사업	수요 변화	○ 2019.12	○ 2018.11.7. 사회보장조정과 -4235

해당 연도	사업 구분	사업 번호	사업명	변경 유형	변경 내용		변경사유	지역사회 보장협의체 심의여부 (일자)	신설변경 협의절차 이행여부 (일자/문서번호)
					전	후			
	보건 의료 공공성 강화	5-1	지역 밀착형 건강증진지원	변경	-목표수준 주민 참여 실적 10,000명을 목표표로 제시함	『건강생활지원센터 사업운영 매뉴얼』에 의거, 정성적 측면을 강화한 사업 증가로 주민 참여 실적 5,000명으로 조정	주민자치조직 결성 후 주민에 의한 주민건강관리사업 확대 예정	○ 2019.12	해당없음
	사회보장 기반 구축	6-2	지역공동체 활성화	변경	-측정산식 -만족도결과 (측정산식) -주민설문조사	(성과지표) -주민 참여도 (측정산식) -주민참여 등록부	-도시재생사업은 단년도 사업이 아닌 연차사업으로 사업 완료(2022년)에 따른 만족도 측정 가능함. -지역활성화 콘텐츠 운영을 통한 다양한 주민 프로그램을 계획함에 주민 참여도를 측정방법으로 변경하고자 함.	○ 2019.12	해당없음
		6-3	기부나눔 문화확산	변경	-성과목표 1.수행실적 2.후원실적	-모금회 및 민간자원연계 건수 -원주시 시민서로 돕기 천사 운영	당초 의료지원이 필요한 저소득층에게 국한되어 있던 사업대상자의 폭을 확대하여, 수혜대상자를 늘리고 참여기관의 자발적 참여를 유도하기 위함	○ 2019.12	해당없음
					-측정산식 1.희망복지지원단 및 읍면동을 통한 빈의자의사회 연계 건수 2.희망복지지원단 및 읍면동을 통한 의료비 지원 연계 건수	사회복지공동모금회 연계건수 + 민간자원 연계 건수			
					-자료수집방법 및 출처 1.온나라(정부업무시스템)	내부자료 및 행복e음			
					-목표수준 1.수행실적: 100건/40건	년 900건	성과목표 및 측정산식의 변경으로 목표수준 상향조정 필요 (희망복지지원단 및 읍면동 자원연계 건수의 합으로 실적 도출)		

해당 연도	사업 구분	사업 번호	사업명	변경 유형	변경 내용		변경사유	지역사회 보장협의체 심의여부 (일자)	신설변경 협의절차 이행여부 (일자/문서번호)
					전	후			
		6-4	쾌적한 대기 환경 조성	변경	-사업내용: 8건 -측정산식 :초미세먼지농도 :미세먼지농도 -자료수집방법 및 출처 :대기측정망, 미세먼지 추진사항 점검실적 및 결과보고	-사업내용: 3건 -측정산식 :초미세먼지농도 -자료수집방법 및 출처 :대기오염도 측정결과(강원대기환경정보 및 에어코리아(www.airkorea.or.kr))	-국고보조사업(보편사업)을 사업내용에서 제외 -측정산식 단순화(건강에 미치는 영향이 큰 초미세먼지농도 저감 1개 선정) -자료수집방법 및 출처를 공인측정자료를 공시하는 기관으로 명시	○ 2019.12	해당없음
2020	커뮤니티케어	1-4	민관협력 사례 관리 강화	변경	이동상담실 운영실적 360건	이동상담실 운영실적 100건	- 코로나19로 인하여 대면상담에 어려움이 있어 이동상담실 운영실적 감소	○ 2020.11	해당없음
		1-5	지역사회 통합돌봄 사업	신설		사업신설	- 지역사회통합돌봄 공모사업 선정에 따른 사업신설	○ 2020.11	해당없음
		1-6	사회보장 특별지원 구역사업	신설		사업신설	- 2020년 8월 보건복지부 공모선정	○ 2020.11	해당없음
	저소득 자립지원	2-1	자활사업 확대추진	변경	당초예산금액 2,291백만원	변경예산금액 2020년 3,035백만원 → 2021년 3,214백만원	- 자활사업부서 예산변경내역 반영 (자활근로참여자 증가)	○ 2020.11	해당없음
	노인 과 장애인의 지역사회 자립생활 지원	3-1	자립생활 주택설치	변경	원주형 자립생활주택 개발 및 설치	자립생활주택 설치	- 사업명칭변경 '장애인탈시설화위원회'구성 후 연차보고서 발표 및 공청회 개최 등을 통해 모델 개발을 해야하나 이를 운영위원회로 대체하는 등 본사업의 내용과 사업명이 일치하지 않아 부득이 사업명 변경	○ 2020.11	해당없음
		3-7	효행장려금 지급	변경	효행장려금 지원 전년대비 지원가구 10% 이상 발굴	효행장려금 지원 340가구	- 2019년은 효행장려금을 시작한 첫해로 그 수요를 가늠하기 어려웠으며, 핵가족화가 되어가면서 3대가 함께사는 가구수가 줄고있어 지원대상자를 신규발굴하기 어려움	○ 2020.11	해당없음

해당 연도	사업 구분	사업 번호	사업명	변경 유형	변경 내용		변경사유	지역사회 보장협의체 심의여부 (일자)	신설변경 협의절차 이행여부 (일자/문서번호)
					전	후			
	가족 구성원이 행복한 여성가족 보육	4-4	우리 아이 행복청약 통장 지원	변경	①당초 성과목표를 개설증가율 5로 설정 ②예산 10백만원	①코로나19 등 대면신청방법의 한계로 지원수 대폭 감소. 성과목표를 당해연도출생아 50%인 1000명+과년도 미신청자600명으로 변경설정 ②예산 80백만원	- 수요변화에 따른 성과목표치의 변경 -사업운영 결과 실수요 반영	○ 2020.11	해당없음
		4-5	출산 장려금 지원	신설		사업신설	- 수요증가에 따른 사업신설	○ 2020.11	해당없음
		4-6	산모출산 축하 지역농·축산물 지급	신설		사업신설	- 수요증가에 따른 사업신설	○ 2020.11	해당없음
		4-7	성매매 피해자 등 자활지원사업	신설		사업신설	- 수요증가에 따른 사업신설	○ 2020.11	해당없음
	사회보장 기반구축	6-3	기부나눔 문화확산	변경	성고지표 및 예산 6,500건 875백만원	성과지표및 예산변경 6,000건 807백만원	- 경기부진 및 코로나로인한 모금액 지속 감소	○ 2020.11	해당없음

2021년 연차별 시행계획 변경 내용 (제4기 지역사회보장계획 대비)

해당 연도	사업 구분	사업 번호	사업명	변경 유형	변경 내용		변경사유	지역사회 보장협의체 심의여부 (일자)	신설변경 협의절차 이행여부 (일자/문서번호)
					전	후			
2021	노 인 과 장애인의 지역사회 자립생활 지원	3-5	노인복지관 확충	신설	20년 추진 계획없음	1개소 추진계획	- 제4기 지역사회 보장계획상 2021년 재추진	2020.11	해당없음
	보건의료 공공성 강화	5-2	치매안심센터 조기검진사업	변경	① 치매안심센터 1개소 준공 ② 치매환자등록관리 2021 38.9% ③ 센터설립예산 978백만원	① 2019 치매안심센터 준공완료에 따라 개소수 삭제하고 치매환자조기검진사업 등록관리율 설정 ② 센터운영예산 435백만원	- 2019년말센터 신축완료에 따라 센터운영사업 추진	2020.11	해당없음
		5-3	정신질환자 지역사회 맞춤형 재활시설 신규확대	변경	① 2021 예산 100백만원	① 2021예산 0	- 정신재활시설 신규 확대를 위한 시유 신축부지 유희건물이 없어 예산 미확보	2020.11	해당없음